

Anexa nr. 1 la raportul nr. 47582/06.02.2024

SUPPORT TOPOGRAFIC
SCARA 1:1000

UNITATEA ADMINISTRATIV TERITORIALA: CRAIOVA
ADRESA IMOBIL: Intravilan, Mun. Craiova, Str. Malinului, Jud. Dofj
canal 500 Tancodrom - Hanul Doctonului - tronson 1.
(CF 24/6822)

PROPRIETAR: MUNICIPIUL CRAIOVA - domeniul public
ADMINISTRATOR: MUNICIPIUL CRAIOVA
Lungime proiect L = 450 m
Suprafata totala studiată S = 9141 mp
Certificat de urbanism nr. 1201 din 12.07.2022
Hotararea de consiliul local nr 510 din 09.10.2023
Anexa nr. 2 la HCL 510/2023 privind exproprierea
Studiu proiect: D.T.A.C.



Legenda :

- Margine drum
- Margine canal
- Canal
- Lince gard
- Stalp lemn
- Stalp beton
- Canalizare
- Numer postok
- Numer cadastral
- Lince expropriat

"Prezentul document
receptionat este valabil insofit
de procesul verbal de receptie
nr. 308/2024"

Exista suprapunerii cu
imobile inregistrate in baza
de date grafica, pe U.A.T
Craiova, conform proces
verbal de receptie 308/2024

Oficiul de Cadastru și
Publicitate Imobiliară
Doc. 9773/19.01.2024
Receptionat
Iulia-Christina PETRESCU
Iulia-
Cristina
Petrescu

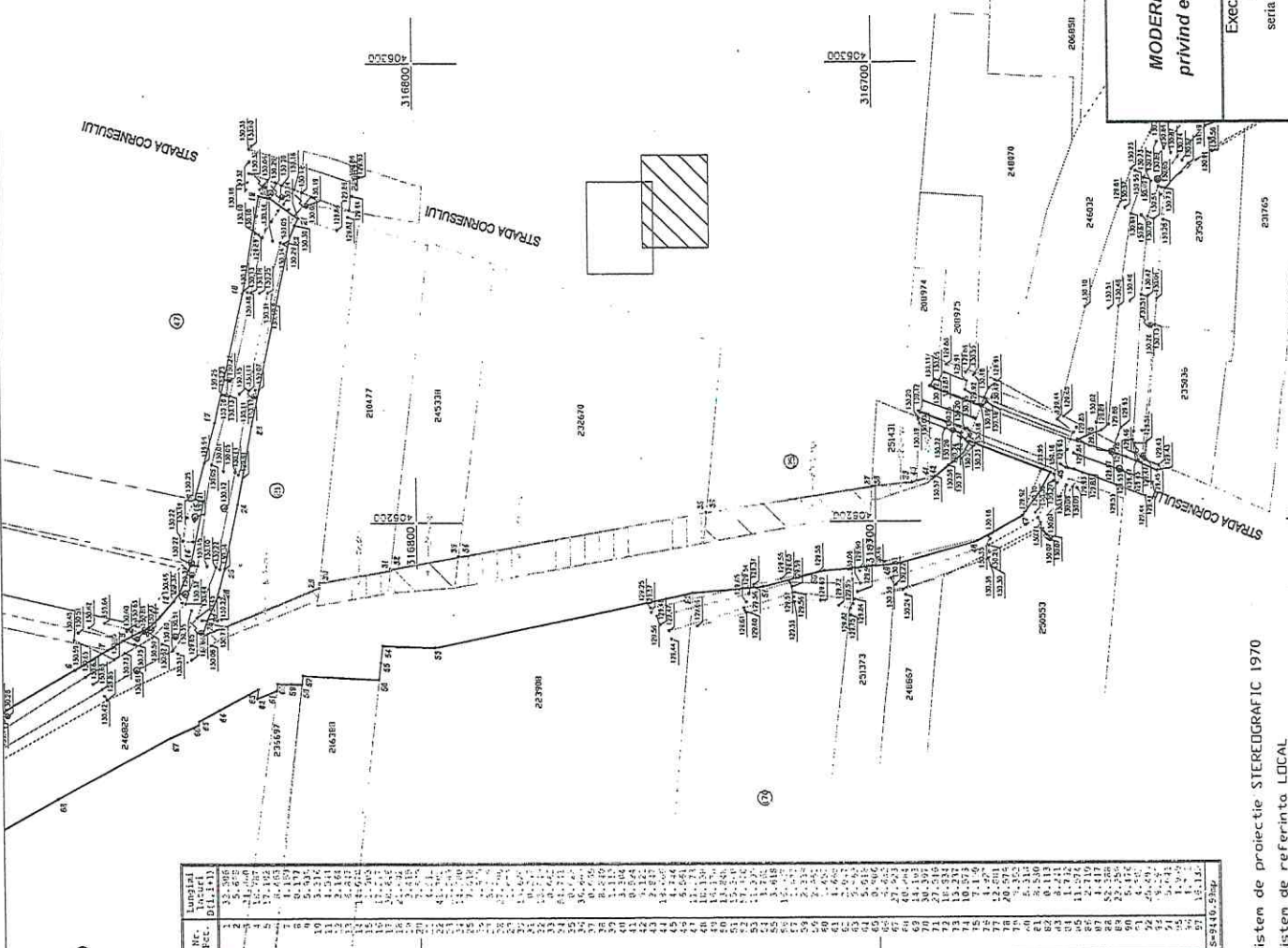

Nr. Pct.	Dim. (m)	Suprafata (mp)
1	33,30x11,11	370,00
2	5,6x2	11,20
3	17,10x3	51,30
4	1,8x1,8	3,24
5	1,8x1,8	3,24
6	0,11x7	0,77
7	0,11x7	0,77
8	0,11x7	0,77
9	0,11x7	0,77
10	3,3x12	39,60
11	1,3x11	14,30
12	1,3x11	14,30
13	1,3x11	14,30
14	1,3x11	14,30
15	1,3x11	14,30
16	1,3x11	14,30
17	1,3x11	14,30
18	1,3x11	14,30
19	1,3x11	14,30
20	1,3x11	14,30
21	1,3x11	14,30
22	1,3x11	14,30
23	1,3x11	14,30
24	1,3x11	14,30
25	1,3x11	14,30
26	1,3x11	14,30
27	1,3x11	14,30
28	1,3x11	14,30
29	1,3x11	14,30
30	1,3x11	14,30
31	1,3x11	14,30
32	1,3x11	14,30
33	1,3x11	14,30
34	1,3x11	14,30
35	1,3x11	14,30
36	1,3x11	14,30
37	1,3x11	14,30
38	1,3x11	14,30
39	1,3x11	14,30
40	1,3x11	14,30
41	1,3x11	14,30
42	1,3x11	14,30
43	1,3x11	14,30
44	1,3x11	14,30
45	1,3x11	14,30
46	1,3x11	14,30
47	1,3x11	14,30
48	1,3x11	14,30
49	1,3x11	14,30
50	1,3x11	14,30
51	1,3x11	14,30
52	1,3x11	14,30
53	1,3x11	14,30
54	1,3x11	14,30
55	1,3x11	14,30
56	1,3x11	14,30
57	1,3x11	14,30
58	1,3x11	14,30
59	1,3x11	14,30
60	1,3x11	14,30
61	1,3x11	14,30
62	1,3x11	14,30
63	1,3x11	14,30
64	1,3x11	14,30
65	1,3x11	14,30
66	1,3x11	14,30
67	1,3x11	14,30
68	1,3x11	14,30
69	1,3x11	14,30
70	1,3x11	14,30
71	1,3x11	14,30
72	1,3x11	14,30
73	1,3x11	14,30
74	1,3x11	14,30
75	1,3x11	14,30
76	1,3x11	14,30
77	1,3x11	14,30
78	1,3x11	14,30
79	1,3x11	14,30
80	1,3x11	14,30
81	1,3x11	14,30
82	1,3x11	14,30
83	1,3x11	14,30
84	1,3x11	14,30
85	1,3x11	14,30
86	1,3x11	14,30
87	1,3x11	14,30
88	1,3x11	14,30
89	1,3x11	14,30
90	1,3x11	14,30
91	1,3x11	14,30
92	1,3x11	14,30
93	1,3x11	14,30
94	1,3x11	14,30
95	1,3x11	14,30
96	1,3x11	14,30
97	1,3x11	14,30
98	1,3x11	14,30
99	1,3x11	14,30
100	1,3x11	14,30

SUPPORT TOPOGRAFIC

**MODERNIZARE STRADA MALINULUI INCLUSIV CANAL ADIACENT PT+DE+EXECUTIE -
privind exproprierea imobilelor afectate de coridorul de expropriere al lucrarilor de utilitate
publica de interes local**

PLANSĂ PS1

Executant: Traistaru Mihai
autorizat A.N.C.F.I.
sectia RO-DI-F, Nr. 0213/2017
categoria B

Scara: 1:1000
PROPRIETAR:
JAN 2024
MUNICIPIUL CRAIOVA

Anexa nr. 2 la raportul nr. 47582/06.02.2024

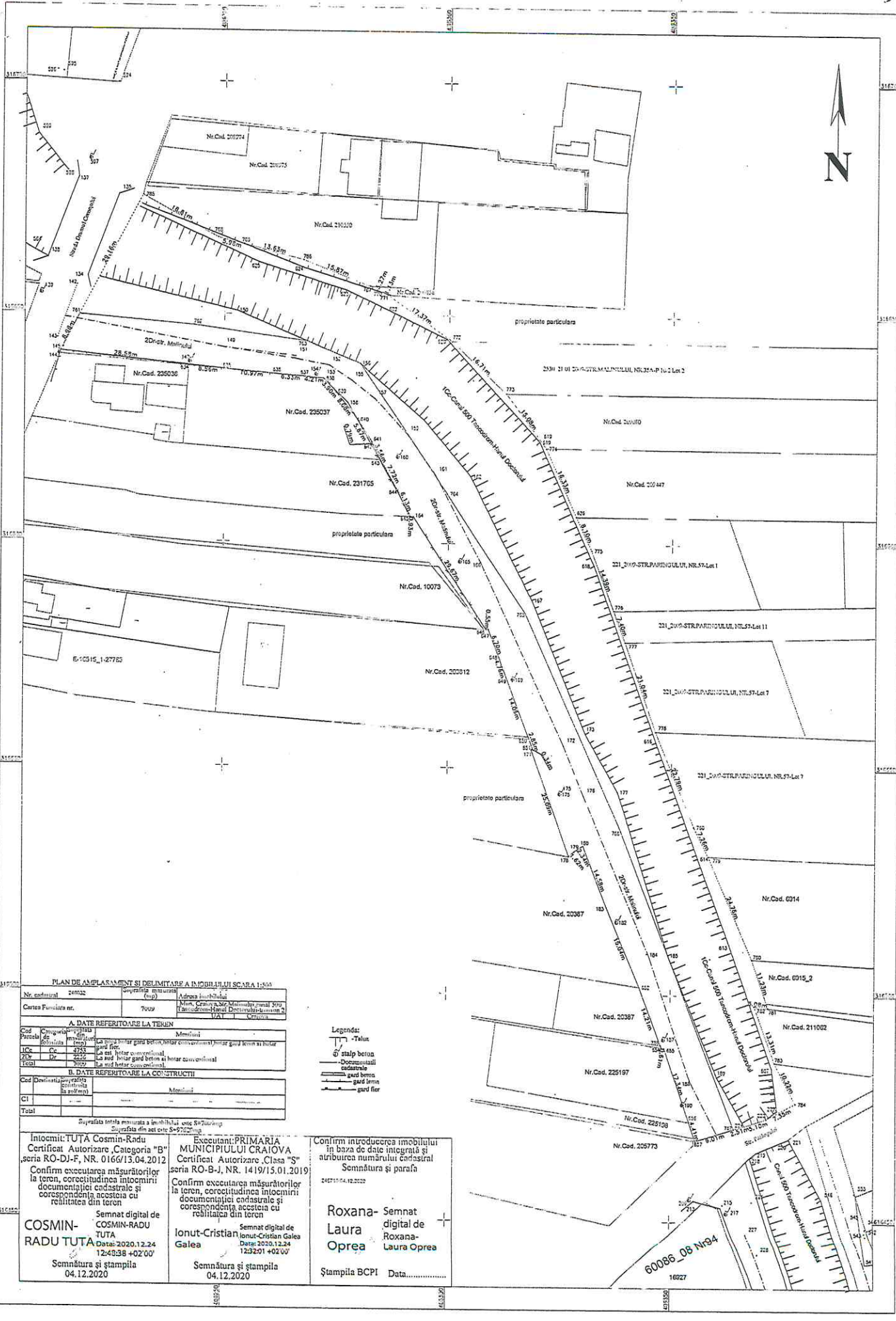

PLAN DE AMPLASAMENT ȘI DELIMITARE A ÎNCADRĂRII SCARA 1:500

Nr. cadastral	24052	Suprafața măsurată (mp)	Adresa închiriată
Cartea Funciara nr.	7009		Nr. Scara 500 Administrativ nr. 509 (Strada Ștefan cel Mare) Districtul Giurgiu nr. 2

A. DATE REFERITOARE LA TEREN

Cod	Conținutul	Măritime
Parcela de teren	1000	1000
IC	100	100
Dr	100	100
Total	1000	1000

B. DATE REFERITOARE LA CONSTRUCȚII

Cod	Conținutul	Măritime
CI		
Total		

- Legenda:**
- Taluz
 - ⊗ stalp beton
 - Documentații cadastrale
 - gard beton
 - gard lemn
 - gard fier

Intocmit: TUTA Cosmin-Radu
 Certificat Autorizare, Categoria "B" seria RO-DJ-F, NR. 0166/13.04.2012
 Confirm executarea măsurătorilor la teren, corectitudinea întocmirii documentației cadastrale și corespondența acesteia cu realitatea din teren

Semnătura și ștampila
COSMIN-RADU TUTA
 Data: 2020.12.24
 12:49:38 +02'00'

Executant: PRIMĂRIA MUNICIPIULUI CRAIOVA
 Certificat Autorizare Clasa "S" seria RO-B-J, NR. 1419/15.01.2019
 Confirm executarea măsurătorilor la teren, corectitudinea întocmirii documentației cadastrale și corespondența acesteia cu realitatea din teren

Semnătura și ștampila
Ionuț-Cristian Galea
 Data: 2020.12.24
 12:52:01 +02'00'

Confirm introducerea imobilului în baza de date integrată și atribuirea numărului cadastral
 Semnătura și parafr

240710/04.12.2020

Roxana-Laura Oprea
 Semnat digital de Roxana-Laura Oprea

Ștampila BCPI Data:

60086_08 Nr.94

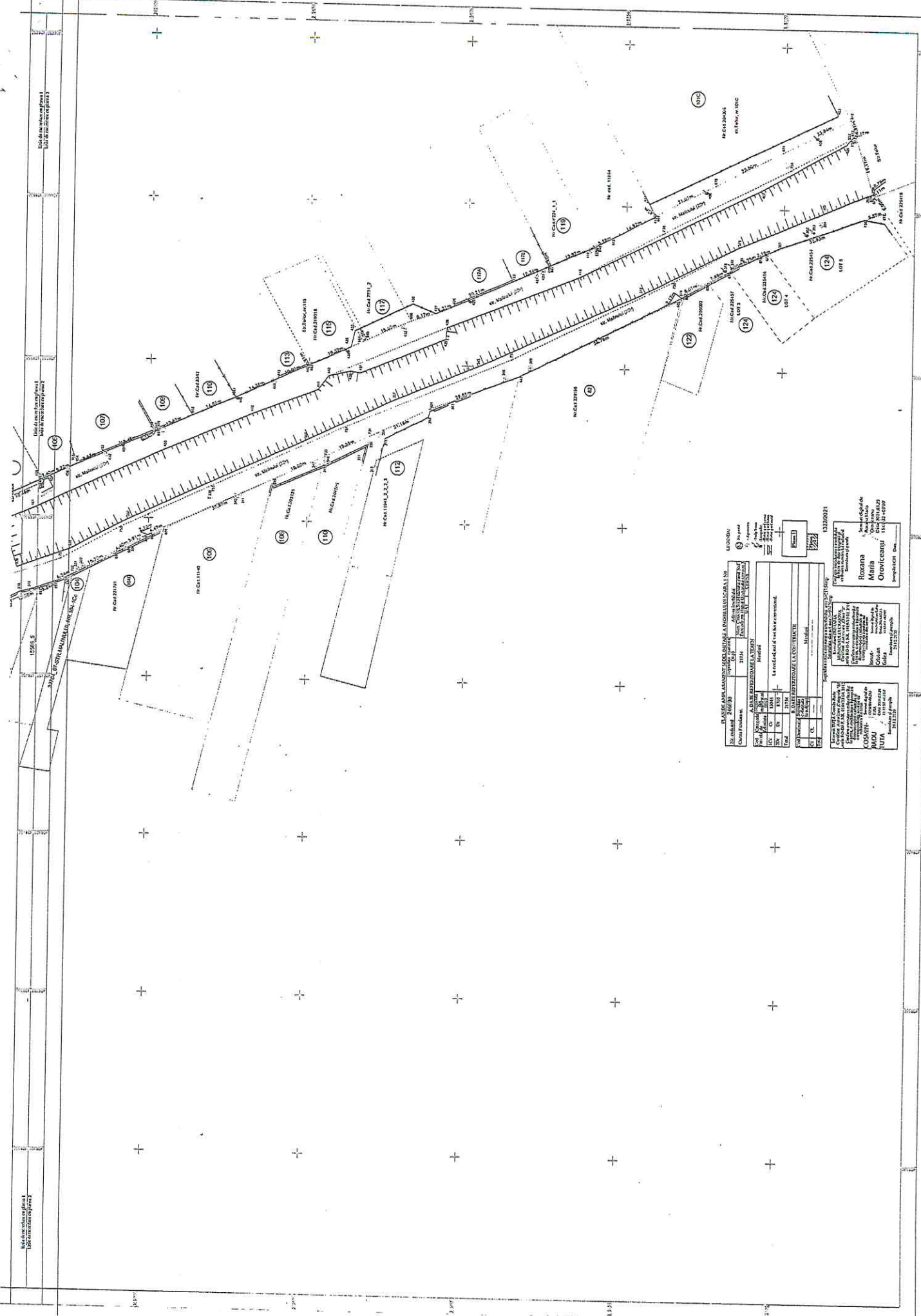

PLANUL AMPLASAMENTULUI ȘI ALTE DATE AȘIGURĂȚII ȘI A ÎNȘURĂȚĂRII

Scara: 1:500

Coordonate: 246930

Proiectant: []

Proiectat de: []

Verificat de: []

13/2/2021

PROIECTANT

ROXANA MIHAI

OTOVICORU

13/2/2021

PROIECTANT

ROXANA MIHAI

OTOVICORU

13/2/2021