

ROMÂNIA



Județul GIURGIU  
CONSILIUL LOCAL AL MUNICIPIULUI GIURGIU

---

---

**HOTĂRÂRE**

**privind constatarea dreptului de proprietate privată asupra unui teren și a construcției aferente situate în intravilanul Municipiului Giurgiu**

**CONSILIUL LOCAL AL MUNICIPIULUI GIURGIU**  
**întrunit în ședință ordinară,**

Având în vedere:

- referatul de aprobare al Primarului Municipiului Giurgiu, înregistrat la nr.61.701/26.11.2020;
- raportul de specialitate al Direcției Patrimoniu - Compartimentul Cadastru și Evidență Străzi, înregistrat la nr.64.920/14.12.2020;
- adresa Uzinei Termoelectrica Production Giurgiu S.A. nr.4.604/10.11.2020, înregistrată la Primăria Municipiului Giurgiu cu nr.58.646/10.11.2020;
- avizul comisiei pentru administrație publică locală, juridic și de disciplină;
- avizul comisiei buget - finanțe, administrarea domeniului public și privat;
- prevederile Legii nr.7/1996 a Cadastrului și a Publicității Imobiliare, actualizată, ale Ordinului nr.3442/2019 privind modificarea și completarea Regulamentului de avizare, recepție și înscriere în evidențele de cadastru și carte funciară, aprobat prin Ordinul Directorului General al A.N.C.P.I. nr.700/2014, prevederile art.87, alin.(5), art.354, alin.(1) și (2) și art.355 din Ordonanța de Urgență a Guvernului nr.57/2019 privind Codul Administrativ, cu modificările și completările ulterioare și ale art.553, alin.(1) și art.557, alin.(2) din Legea nr.287/2009, Noul Cod Civil actualizat.

În temeiul art.129, alin.(2), lit.,c", alin.(6), lit.,d" și art.139, alin.(3), lit.,g" și art.196, alin.(1), lit.,a" din Ordonanța de urgență nr.57/2019 privind Codul Administrativ, cu modificările și completările ulterioare,

**HOTĂRĂȘTE:**

**Art.1.** Se constată dreptul de proprietate privată a Municipiului Giurgiu asupra terenului intravilan în suprafață de 20,00 mp., situat în municipiul Giurgiu, Bulevardul Mihai Viteazu, adiacent Bloc 611 și a construcției în suprafață de 12,00 mp., prezentate în planul de situație scara 1:200, anexă care face parte integrantă din prezenta hotărâre.

**Art.2.** Terenul și construcția menționate la art.1 nu sunt revendicate în temeiul legilor proprietății, sunt libere de sarcini și în prezent nu există litigii pe rolul instanțelor de judecată.

**Art.3.** Prezenta hotărâre se va comunica Instituției Prefectului – Județul Giurgiu în vederea exercitării controlului cu privire la legalitate, Primarului Municipiului Giurgiu, Direcției Patrimoniu – Compartimentul Cadastru și Evidență Străzi, Direcției Economice din cadrul Aparatului de specialitate al Primarului Municipiului Giurgiu și Direcției Impozite și Taxe Locale Giurgiu.

Giurgiu, 22 decembrie 2020  
Nr. 425

Adoptată cu un număr de 20 voturi pentru, din totalul de 20 consilieri prezenți



ANEXA LA HCLM NR. 425/28.12.2020

# PLAN DE SITUATIE

Scara 1:200

Zona: Municipiul Giurgiu, Bld Mihai Viteazul,  
adiacent Bloc 611, Judet Giurgiu  
PUNCT TERMIC



Bulevardul MIHAI VITEAZUL

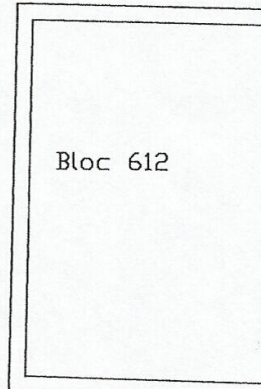
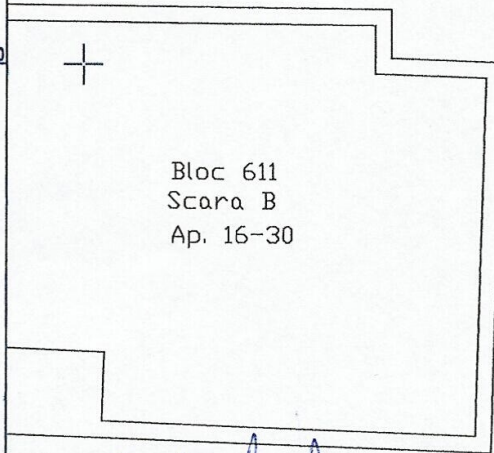

PRESEDINTE DE  
SEDINTA

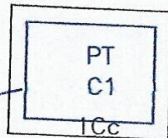

Suprafata Punct Termic= 12 mp  
Suprafata teren=20 mp

Alee acces

Sistem de proiectie Stereo 70  
Data: Noiembrie 2020



Semnatura si stampila:

