

INVENTAR DE COORDONATE

Sistem de proiecție: ESTEREOGRAFIC UTM

Nr. pt.	X	Y
1	423254.928	214324.728
2	423255.291	214325.291
3	423255.574	214325.574
4	423255.857	214325.857
5	423256.140	214326.140
6	423256.423	214326.423
7	423256.706	214326.706
8	423256.989	214326.989
9	423257.272	214327.272
10	423257.555	214327.555
11	423257.838	214327.838
12	423258.121	214328.121
13	423258.404	214328.404
14	423258.687	214328.687
15	423258.970	214328.970
16	423259.253	214329.253
17	423259.536	214329.536
18	423259.819	214329.819
19	423260.102	214330.102
20	423260.385	214330.385
21	423260.668	214330.668
22	423260.951	214330.951
23	423261.234	214331.234
24	423261.517	214331.517
25	423261.800	214331.800
26	423262.083	214332.083
27	423262.366	214332.366
28	423262.649	214332.649
29	423262.932	214332.932
30	423263.215	214333.215
31	423263.498	214333.498
32	423263.781	214333.781
33	423264.064	214334.064
34	423264.347	214334.347
35	423264.630	214334.630

Suprafata totala măsurata: 833 mp.  
Suprafata din bd: 831 mp.

A. Date referitoare la teren

Nr. parcelă	Categoria de folosință	Valoare [mp]	Impozitare [lei]	Mențiuni
1	Ce	833	453,803	Teren înregistrat în proprietate
Total				

3143824

B. Date referitoare la construcție

Cod clasa	Supr. construit [mp]	Valoare [lei]	Impozitare [lei]	Mențiuni
C1	83	14,245		Casa de locuit edificata în anul 1950, din caramida scarpata cu tencuiala
Total				

- LEGENDA**
- TERENUL PROPRIETARULUI SITUAȚIA
  - CLASĂ DE LOCUIT P+1 EDIFICATA
  - ALTEZLAJA CU A.C. ÎN LĂȚĂRIE
  - CLASĂ DE LOCUIT C1 PROPRIETAR
  - FENEL ÎNDEPARTARE
  - PERETELE DE ÎNȚ AL CLASĂRI C1
  - C1 ÎN PASTELĂRIE

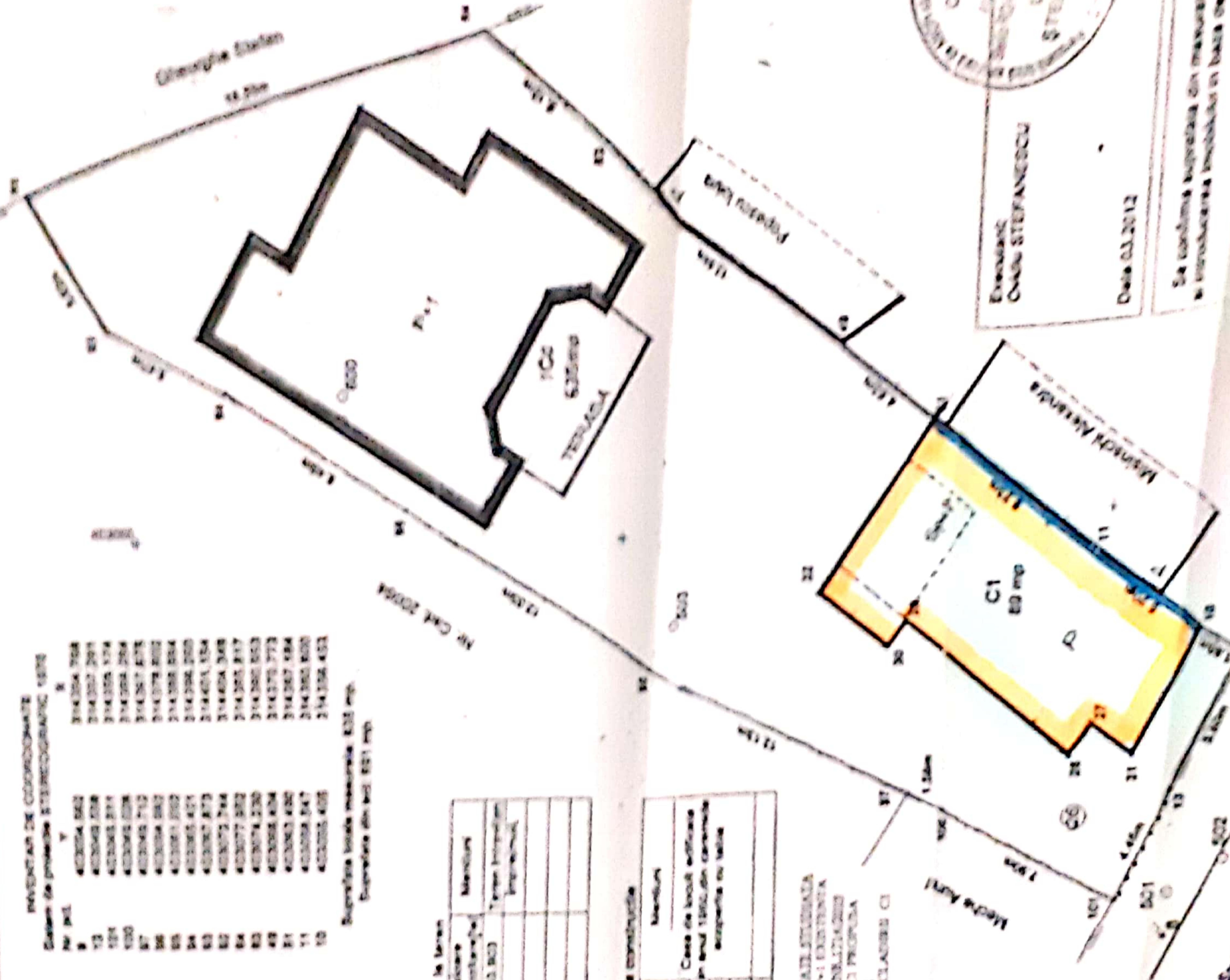

Emisiune  
Cadastru ȘTEFĂNESCU

Data 03.2012

Să conțina suprafața și mențiunile  
și introducerea în plan în baza de date

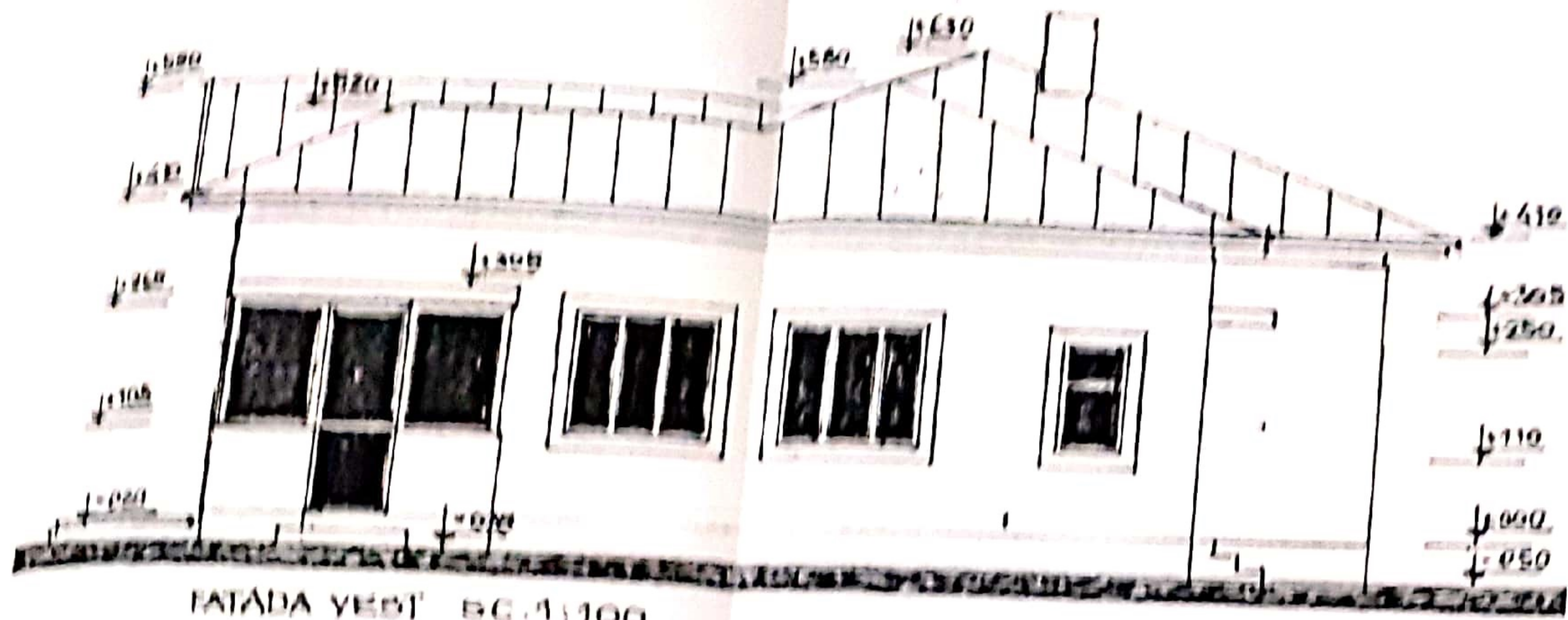

FATADA VEST SC. 1:100

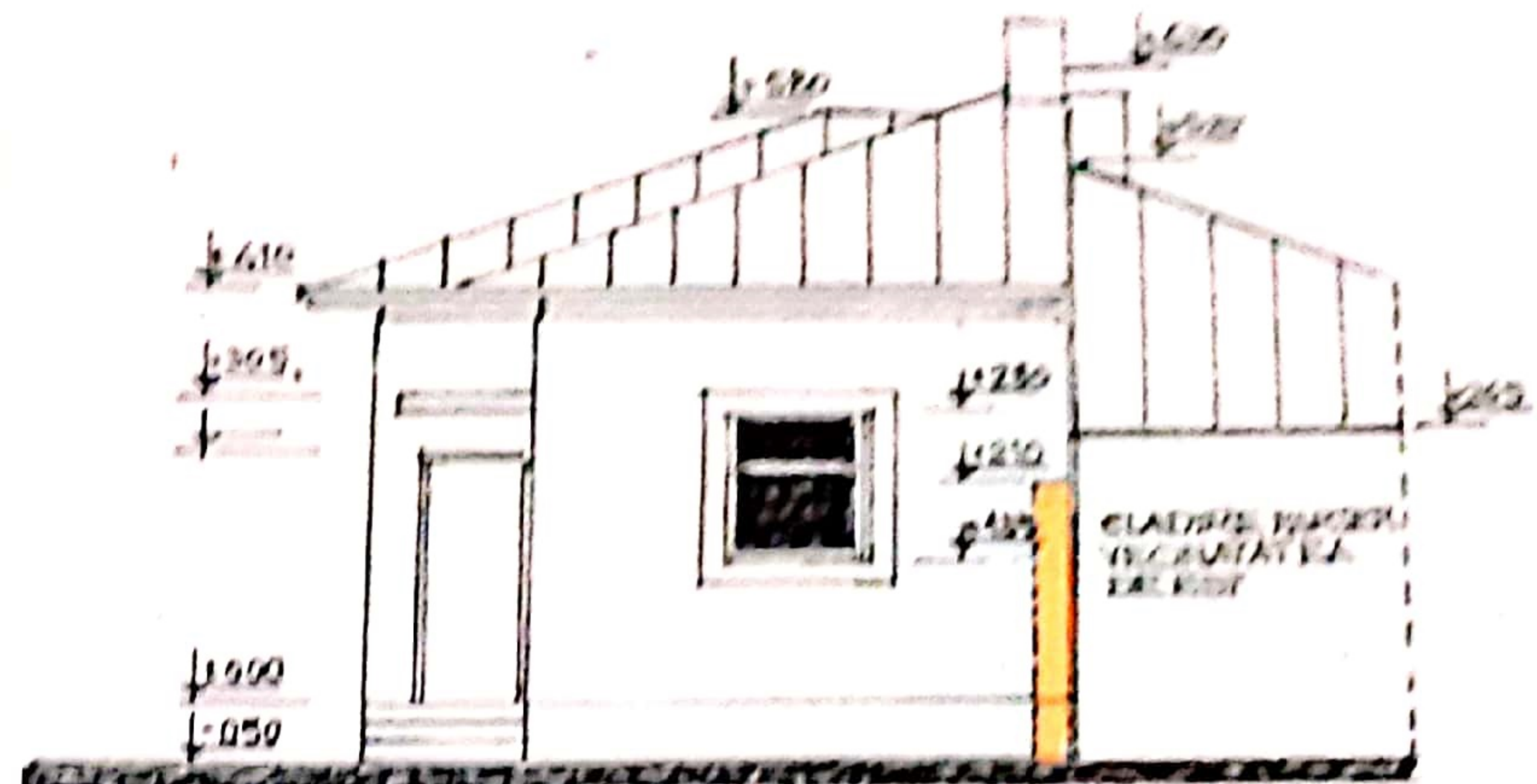

FATADA NORD SC. 1:100

PROIECTIA VERTICALA A PERETELUI DE EST CE SE PASTREAZA PE O INALTIME DE 2,10M DE LA COTA 10,00 EXISTENTA, CONFORM RAPORTULUI DE EXPERTIZA NR. 271P/2020 ANEXAT

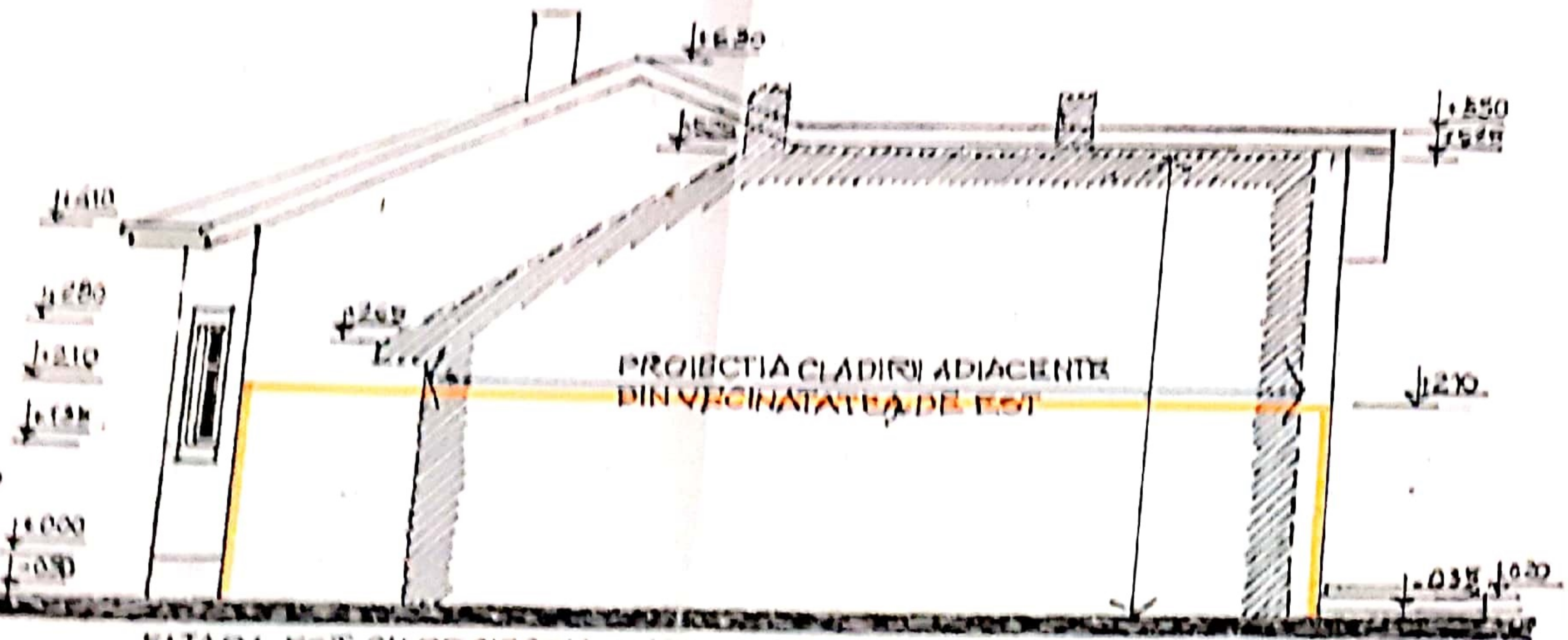

FATADA EST CU PROIECTIA CLADIRI PARTER ADIACENTE PERETELUI DE EST CE SE PASTREAZA AL CLADIRII STUDIATEI PROPUSE PENTRU DISTRINTARE.

PERETELE DE EST CE SE PASTREAZA PE O INALTIME DE 2,10M DE LA COTA 10,00 EXISTENTA

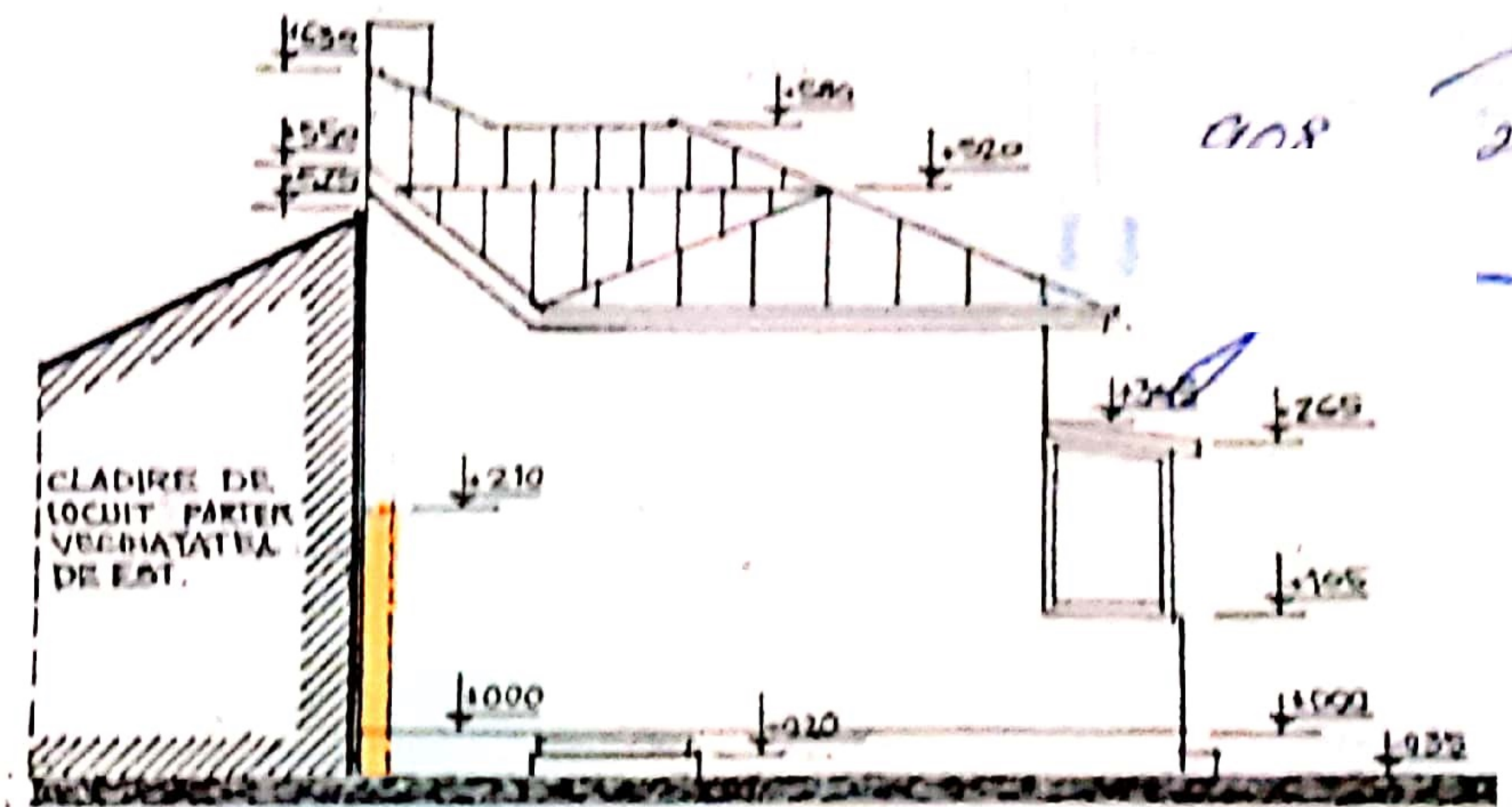

FATADA NORD SC. 1:100

PROIECTIA VERTICALA A PERETELUI DE EST CE SE PASTREAZA PE O INALTIME DE 2,10M DE LA COTA 10,00 EXISTENTA, CONFORM RAPORTULUI DE EXPERTIZA NR. 271P/2020 ANEXAT