

PLAN DE AMPLASAMENT SI DELIMITARE - LOT 7  
- INTRAVILAN -  
scara 1:500

Nr. cadastral	Suprafata masurata (mp)	Adresa imobilului:
Cartea Funciara nr.	352mp	Mun. Craiova, Str. Crinului, Nr. 103
		Unitatea Administrativ Teritoriala(UAT): CRAIOVA

INE 212897



7/29/2012

Dr. Ing. Alexandru Cristian  
PROVICIANU ROMANA  
CONSILIER

*[Signature]*

LEGENDA

Limita proprietate

Constructie propusa

BILANT TERITORIAL

Suprafata teren = 352.00 mp

S. construita existenta=0.00 mp

S. desfasurata existenta =0.00 mp

S. construita propusa =100.58 mp

S. desfasurata desfasurata =201.16 mp

POT existent =0.0 %

CUT existent = 0.0

POT propus = 28,57%

CUT propus = 0.571

Lot 7 (1V+2A)

Nr. Pct.	Coordonate pct.de contur		Lungimi laturi D(i, i+1)
	E [m]	N [m]	
83	402833.689	309994.089	11.71
82	402837.799	310005.052	13.35
85	402850.246	310000.214	11.59
86	402846.178	309989.362	14.69
87	402841.022	309975.608	13.35
84	402828.519	309980.295	14.73

S/Lot 7 (1V+2A) = 352mp P=79.42m

A. Date referitoare la teren				
Nr. parcela	Categoria de folosinta	Suprafata (mp)	Valoarea de impozitare (lei)	Mentiuni
Lot 7	V	156	0.4928	Imprejmuit. Gard de sarma si limita conventionala
	A	196		
Total		352	0.4928	

B. Date referitoare la constructii				
Cod constr.	Suprafata construita la sol (mp)	Valoarea de impozitare (lei)	Mentiuni	
Total				

Executanti: SC WORLD SURVEY SRL  
prin Ing. Darac Alexandru

Data: August 2012

Se confirma suprafata din masuratori si introducerea imobilului in baza de date

Suprafata totala masurata= 352mp  
Suprafata din act= 4672mp

Desenat

ORDINUL ARHITECTILOR DIN ROMANIA  
6482  
Liviu SBURLAN  
Arhitect cu drept de semnatura

NUME	SEMNATURA	CERINTA	REFERAT / EXPERTIZA NR. / DATA
			Beneficiar: <b>CORZANU MIREL-CATALIN</b> Pr. nr. 01/2020
			Obiect: CONSTRUIRE LOCUINTA P+1E SI IMPREJMUIRE TEREN Soseaua Popoveni, nr. 135E (fosta Strada Crinului, nr. 103), mun. Craiova, jud. Dolj Faza D.T.A.C.
			PLAN DE SITUATIE PE SUPORT CADASTRAL A-01



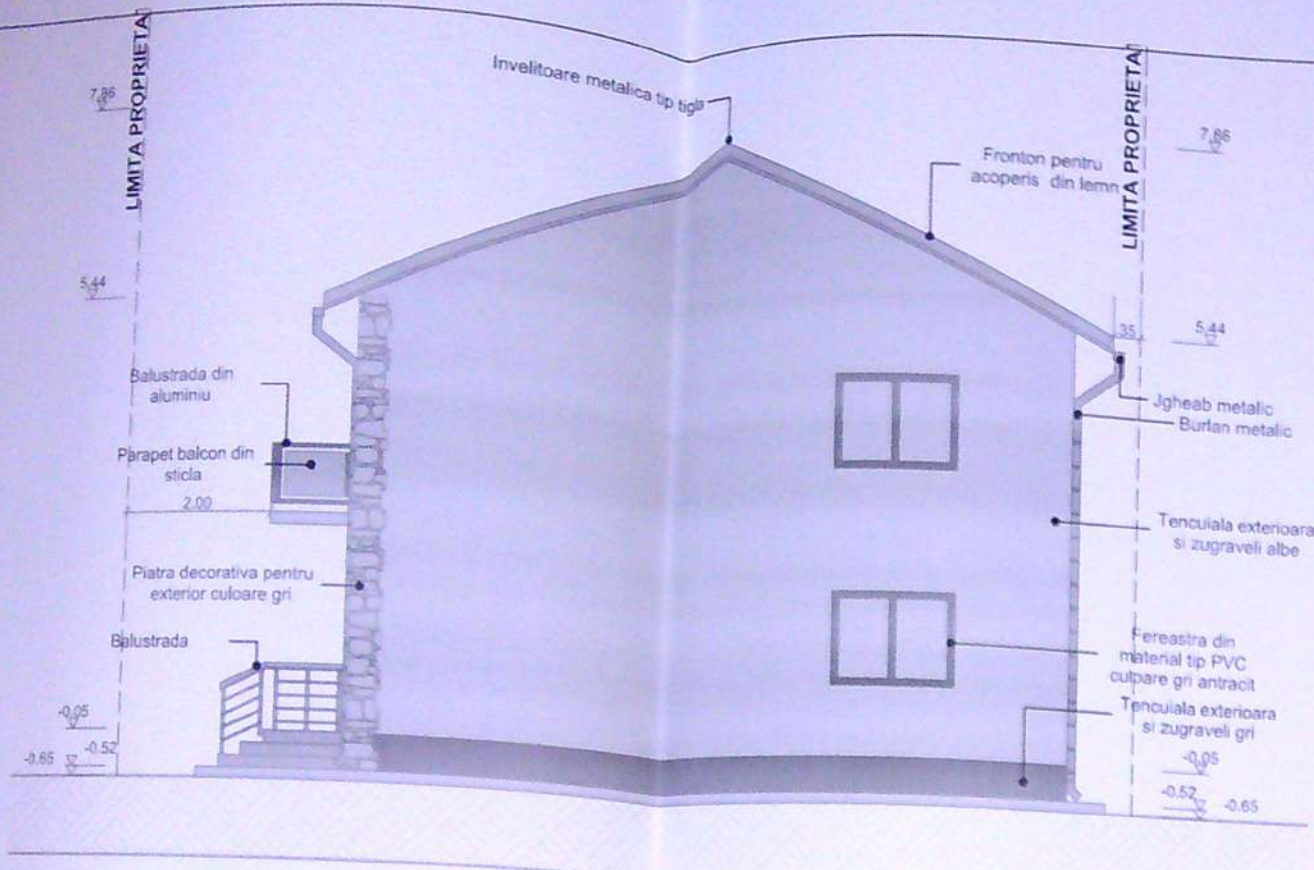

FATADA NORD  
SCARA 1:100

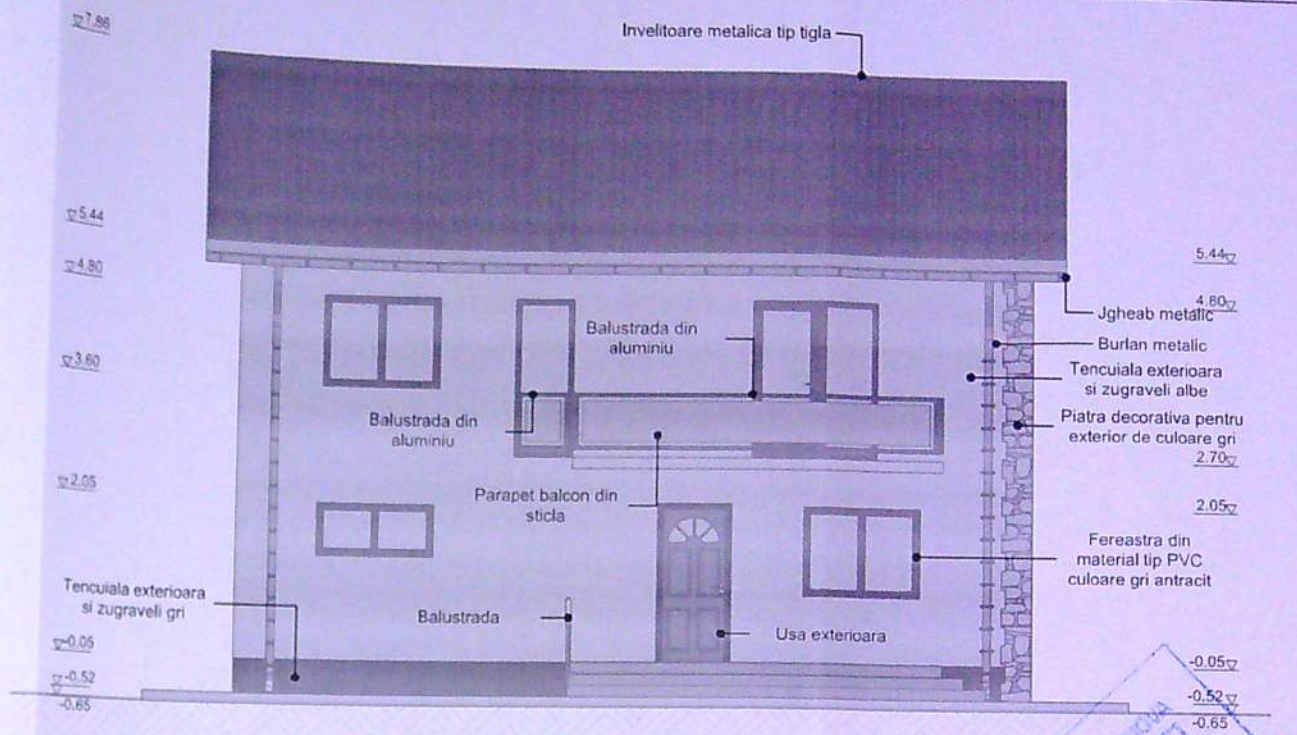

FATADA EST  
SCARA 1:100

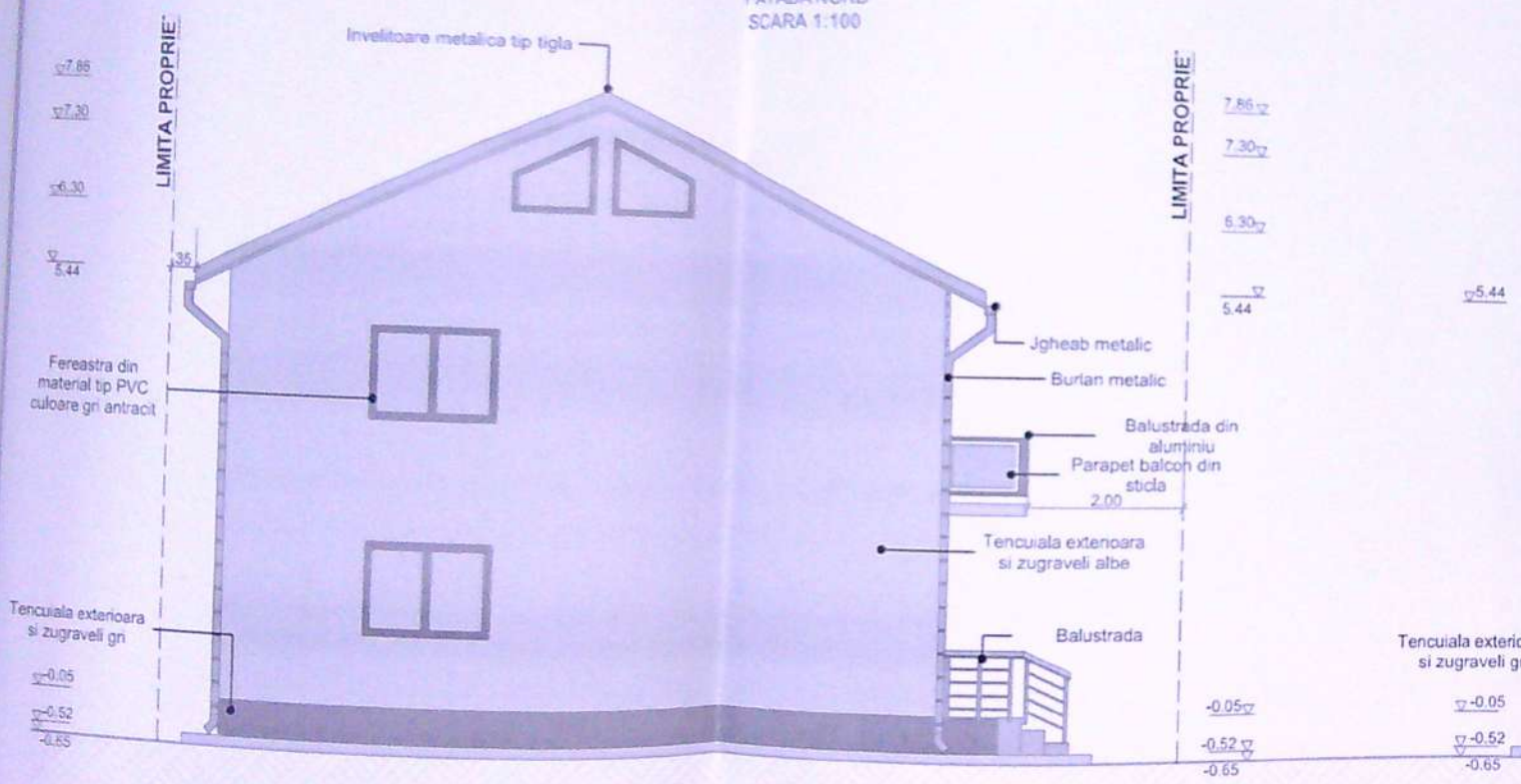

FATADA SUD  
SCARA 1:100

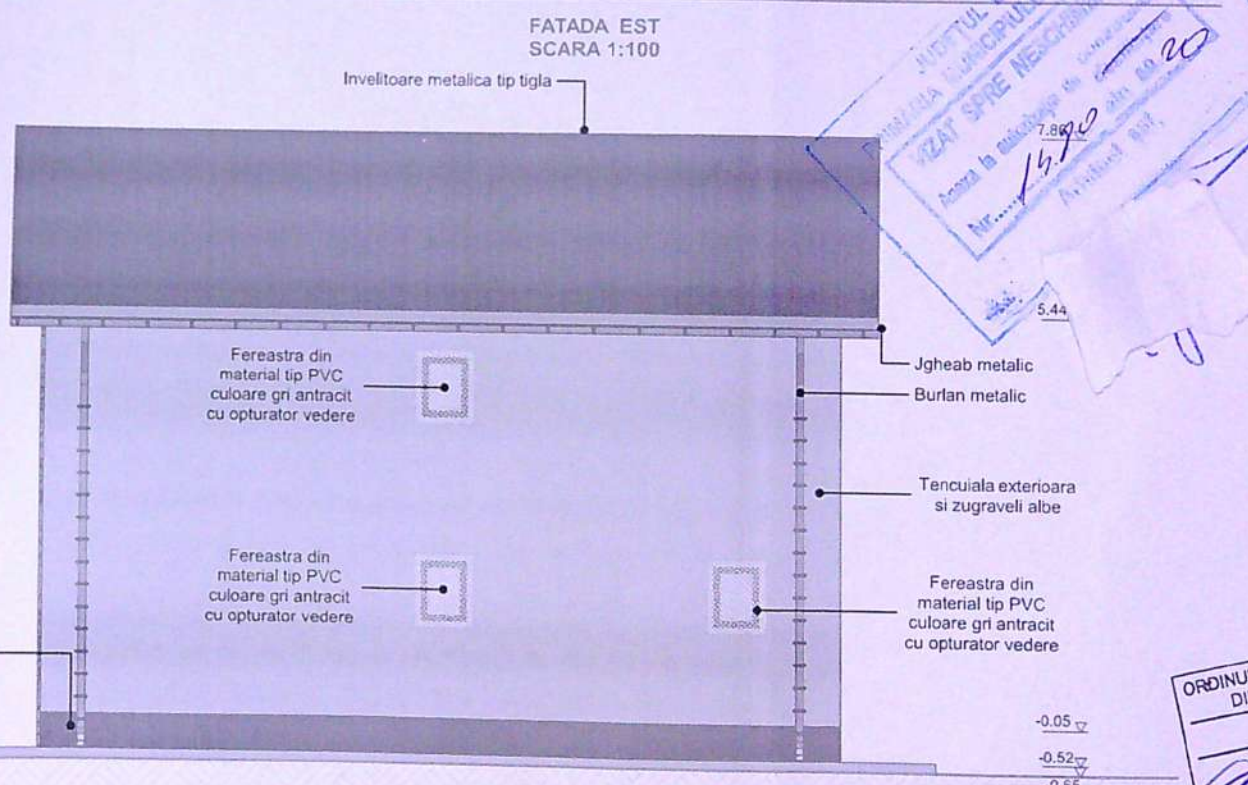

FATADA VEST  
SCARA 1:100

DIPTUL DOLJ  
MUNICIPIULUI CIOBANCI  
CĂZAT ȘAPE NECONSTRĂȘTE  
NR. 147/20  
14.12.20

ORDINUL ARHITECTILOR  
DIN ROMANIA  
6482  
Liviu  
SBURLAN  
Arhitect cu drept de semnătură

VERIFICATOR/ EXPERT	NUME	SEMNTURA	CERINTA	REFERAT / EXPERTIZA NR. / DATA
				Beneficiar: Corzanu Mirel-Catalin Pr. nr. 01/2020
				Obiect: CONSTRUIRE LOCUINTA P+1E SI IMPREJMUIRE TEREN Faza D.T.A.C.
				Adresa: Soseaua Popoveni, nr. 135E (fosta Strada Cinului nr. 103) mu. Craiova, jud. Dolj FATADA PRINCIPALA, FATADA POSTERIOARA, FATADA STANGA, FATADA DREAPTA - PROPUSE A 06