

PLANUL DE AMPLASAMENT SI DELIMITARE A IMOBILULUI  
SCARA: 1:200  
(intravilan)

|                     |       |  |          |                   |  |
|---------------------|-------|--|----------|-------------------|--|
| Nr. cadastral       | 22510 | Suprafata masurata a imobilului (mp)     | 109 nr.p | Adresa imobilului | Municipiul Craiova, strada Serban Voda, nr. 11A (fost nr. 11), jud. Dolj |
| Nr. Cartea Funciara |       | Unitatea Administrativ Teritoriala (UAT) | CRAIOVA  |                   |  |

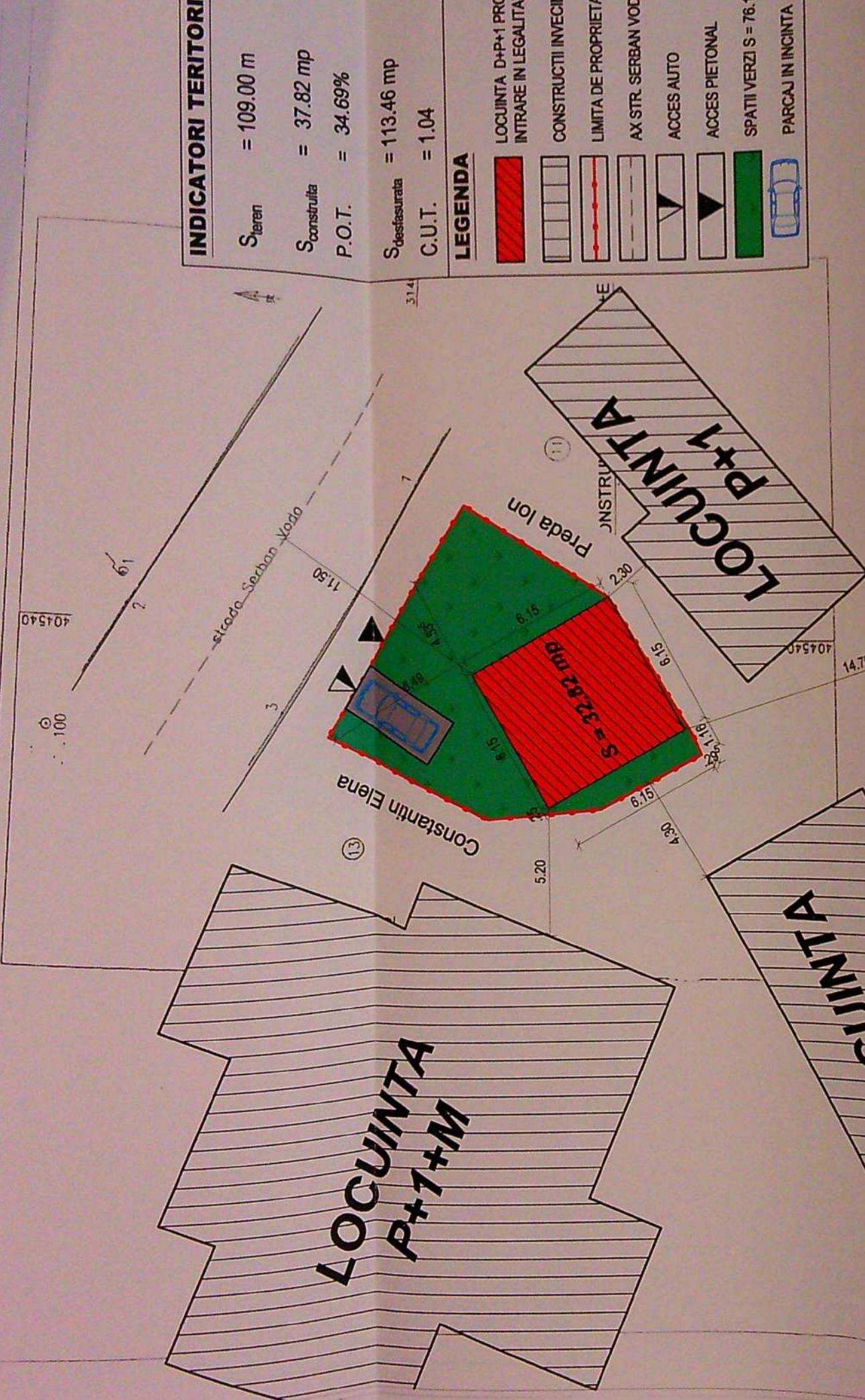

**INDICATORI TERITORIALI**

|                          |             |
|--------------------------|-------------|
| S <sub>teren</sub>       | = 109.00 m  |
| S <sub>construita</sub>  | = 37.82 mp  |
| P.O.T.                   | = 34.69%    |
| S <sub>desfasurata</sub> | = 113.46 mp |
| C.U.T.                   | = 1.04      |

**LEGENDA**

- LOCUINTA D+P+1 PROFUSA PENTRU INTRARE IN LEGALITATE
- CONSTRUCTII INVECINATE EXISTENTE
- LIMITA DE PROPRIETATE
- AX STR. SERBAN VODA
- ACCES AUTO
- ACCES PIETONAL
- SPATII VERZI S = 76.18 mp
- PARCAJ IN INCINTA

A. Date referitoare la teren

|                |     |   |
|----------------|-----|---|
| Suprafata (mp) | 109 | Mentii:   |
| CC             | 109 | Imprejmuit cu gard de sarma, gard de lemn, gard de beton, zid ciadire |

B. Date referitoare la constructii

|       |            |                           |                           |
|-------|------------|---------------------------|---------------------------|
| Cod   | Destinatie | Suprafata construita (mp) | Mentii:                   |
| C1    | CL         |                           | ruita desfasurata = 38 mp |
| Total |            |                           | o imobilului = 109 mp     |
|       |            |                           | ct = 200 mp               |

PRIMARIA MUNICIPALITATII CRAIOVA  
Planul de autorizatie de constructii  
Nr. 1137  
Arhitect Vasile Dima



Confirm introducerea imobilului in baza de date integrata si atribuirea numarului cadastral

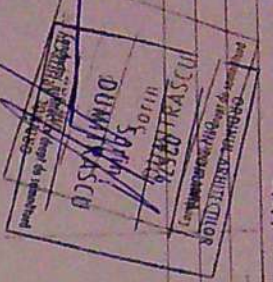

Semnatura si parafa, Data:

|              |      |               |         |
|--------------|------|---------------|---------|
| verif/expert | nume | semnatura     | cerinta |
|              |      |               |         |
|              |      | Stampila BCPI |         |

**B.I.A. DUMITRASCU SORIN**  
AUT. NR. 02576

|              |                        |           |
|--------------|------------------------|-----------|
| Specificatie | Nume                   | Semnatura |
| Sef Proiect  | c.arh.SORIN DUMITRASCU |           |
| Proiectat    | c.arh.SORIN DUMITRASCU |           |
| Desenat      | c.arh.SORIN DUMITRASCU |           |

|                            |   |
|----------------------------|---|
| Referat/expertiza nr./data | PR. NR. 52/2016                               |
|                            | DUMITRU ALEXANDRINA                           |
|                            | CRAIOVA, str. ARDEAL, nr. 28, jud. DOIJ       |
| FAZA:                      | D.T.A.D.                                      |
|                            | CONSTRUIRE LOCUINTA D+P+1E                    |
|                            | intrare in legalitate                         |
|                            | CRAIOVA, str. SERBAN VODA, nr. 11A, jud. DOIJ |

PLAN DE SITUATIE

Data: 10.11.2014

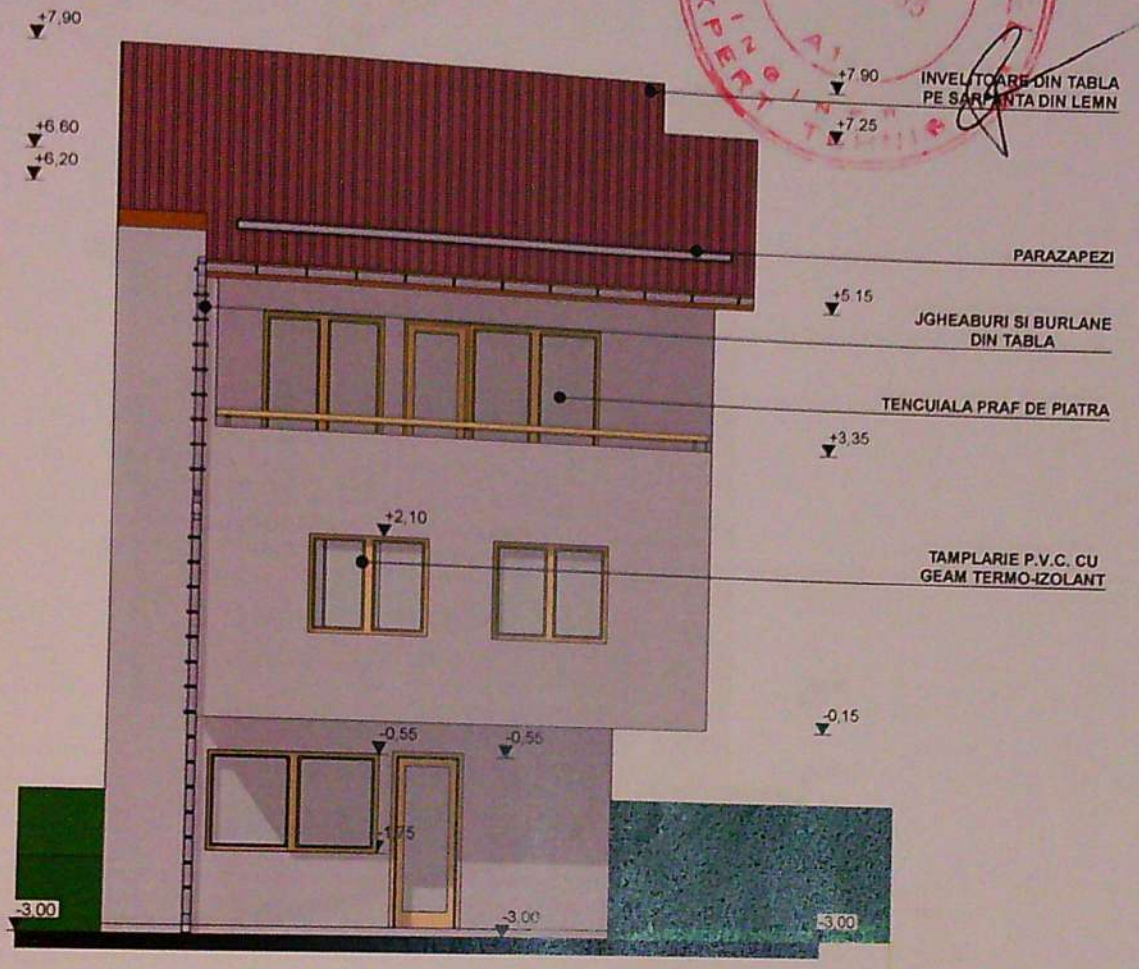

|              |                                |           |         |   |                 |
|--------------|--------------------------------|-----------|---------|---|-----------------|
| Verif/expert | Nume                           | Semnatura | Cerinta | Referat/expertiza nr. / data                  | PR. NR. 51/2016 |
|              | <b>B.I.A. DUMITRASCU SORIN</b> |           |         | DUMITRU ALEXANDRINA                           |                 |
|              | AUT. NR. 02576                 |           |         | CRAIOVA, str. ARDEAL, nr. 28, jud. DOLJ       |                 |
| Specificatie | Nume                           | Semnatura | SCARA:  | CONSTRUIRE LOCUINTA D+P+1E                    | FAZA:           |
| Sef Proiect  | c.arh.SORIN DUMITRASCU         |           | 1:100   | intrare in legalitate                         | D.T.A.C.        |
| Proiectat    | c.arh.SORIN DUMITRASCU         |           | DATA :  | CRAIOVA, str. SERBAN VODA, nr. 11A, jud. DOLJ |                 |
| Desenat      | c.arh.SORIN DUMITRASCU         |           | 2016    | FATADA EST                                    |                 |

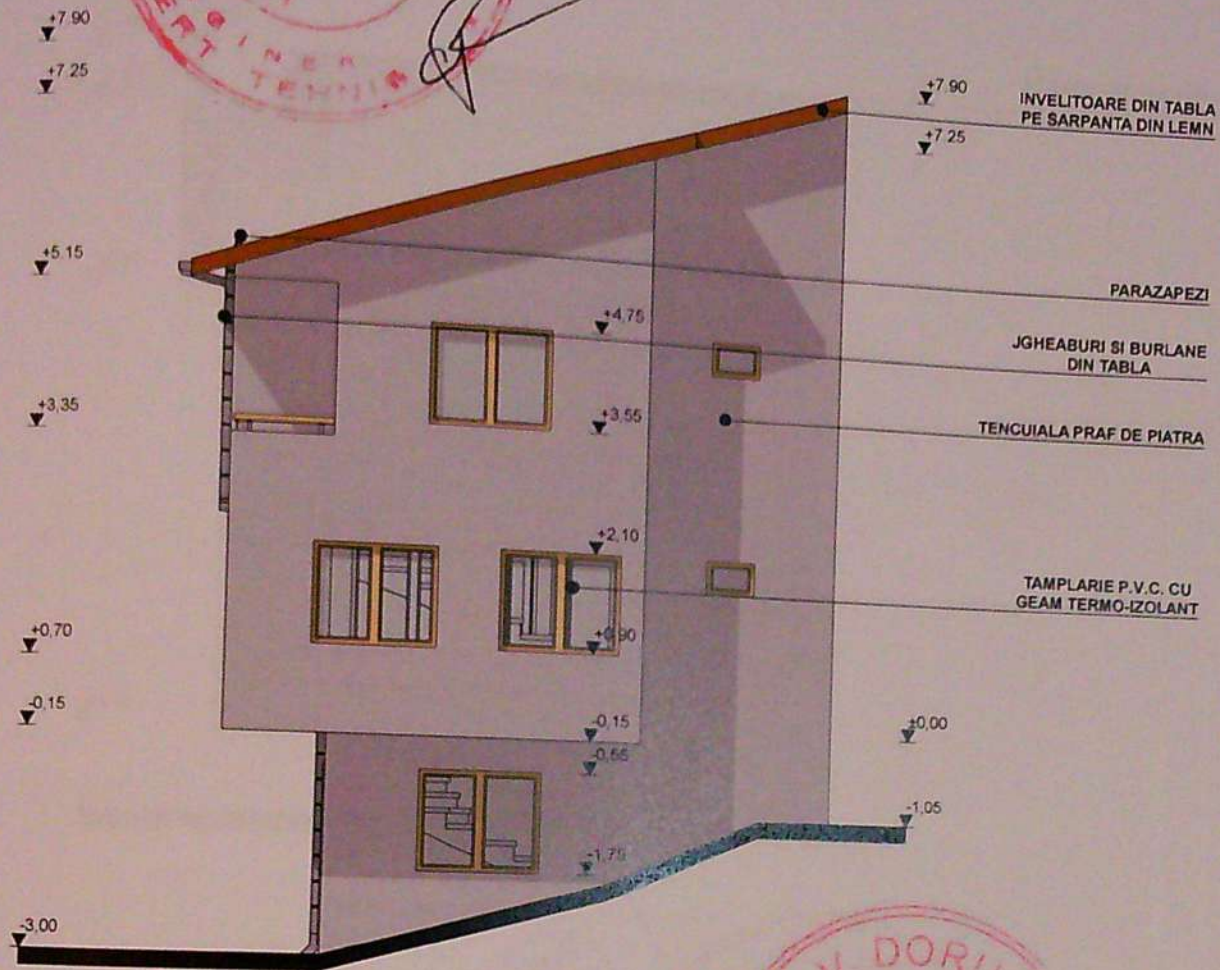

INGINER  
 VIZIAT SI  
 AVUT LA AUTORIZATIA DE CONSTRUIRE  
 Nr. 1171 din 2016  
 Arhitect sef

ORDINUL ARHITECTULUI  
 DIN ROMANIA  
 NR. 02576  
 Sorin  
 DUMITRASCU

|              |                                |           |         |  |                    |
|--------------|--------------------------------|-----------|---------|--|--------------------|
| Verif/expert | Nume                           | Semnatura | Cerinta | Referat/expertiza nr./data   | PR. NR.<br>51/2016 |
|              | <b>B.I.A. DUMITRASCU SORIN</b> |           |         | DUMITRU ALEXANDRINA<br>CRAIOVA, str. ARDEAL, nr. 28, jud. DOLJ                                       |                    |
|              | <b>AUT. NR. 02576</b>          |           |         | CONSTRUIRE LOCUINTA D+P+1E<br>Intrare in legalitate<br>CRAIOVA, str. SERBAN VODA, nr. 11A, jud. DOLJ | FAZA:<br>D.T.A.C.  |
| Specificatie | Nume                           | Semnatura | SCARA:  | FATADA NORD  |                    |
| Sef Proiect  | c.arh.SORIN DUMITRASCU         |           | 1:100   |  |                    |
| Proiectat    | c.arh.SORIN DUMITRASCU         |           | DATA :  |  |                    |
| Desenat      | c.arh.SORIN DUMITRASCU         |           | 2016    |  |                    |

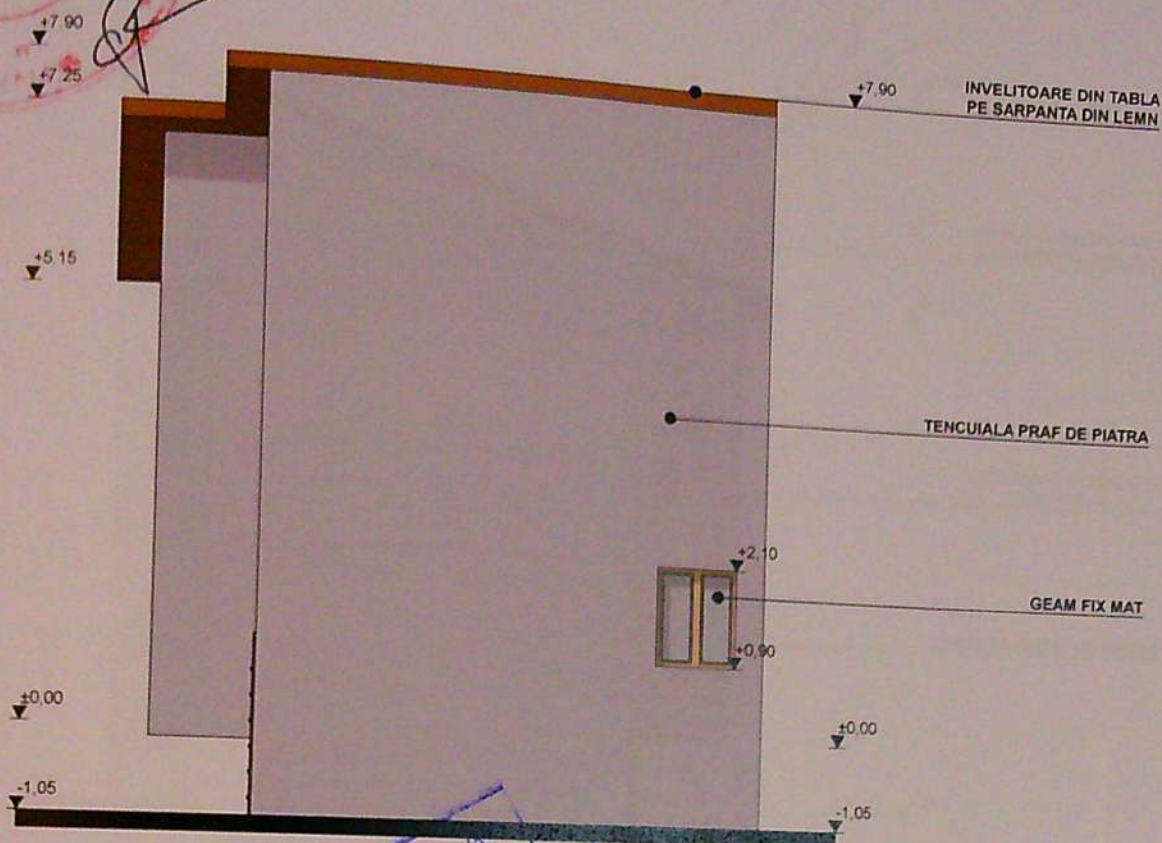

MINISTERUL DEZVOLTĂRII INFRASTRUCTURII  
 CONSTRUCȚII  
 Având în vedere...  
 Nr. ... din 2016  
 Arhitect Sorin Dumitrascu



ORDINUL ARHITECTILOR  
 DIN ROMANIA  
 02576  
 Sorin  
 DUMITRASCU

| Verif/expert | Nume                           | Semnatura | Cerinta | Referat/expertiza nr./data                                     |
|--------------|--------------------------------|-----------|---------|--|
|              | <b>B.I.A. DUMITRASCU SORIN</b> |           |         | DUMITRU ALEXANDRINA<br>CRAIOVA, str. ARDEAL, nr. 28, jud. DOLJ |
|              | <b>AUT. NR. 02576</b>          |           |         | PR. NR. 51/2016  |
| Specificatie |                                |           |         | CONSTRUIRE LOCUINTA D+P+1E                                     |
| Sef Proiect  | Nume                           | Semnatura | SCARA:  | intrare in legalitate  |
| Proiectat    | c.arh.SORIN DUMITRASCU         |           | 1:100   | CRAIOVA, str. SERBAN VODA, nr. 11A, jud. DOLJ                  |
| Desenat      | c.arh.SORIN DUMITRASCU         |           | DATA:   | FATA DA VEST   |
|              | c.arh.SORIN DUMITRASCU         |           | 2016    |  |

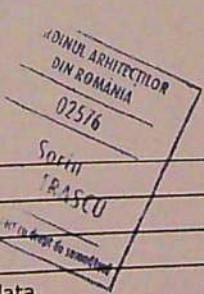
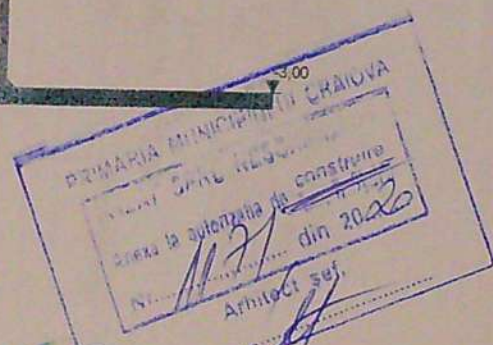
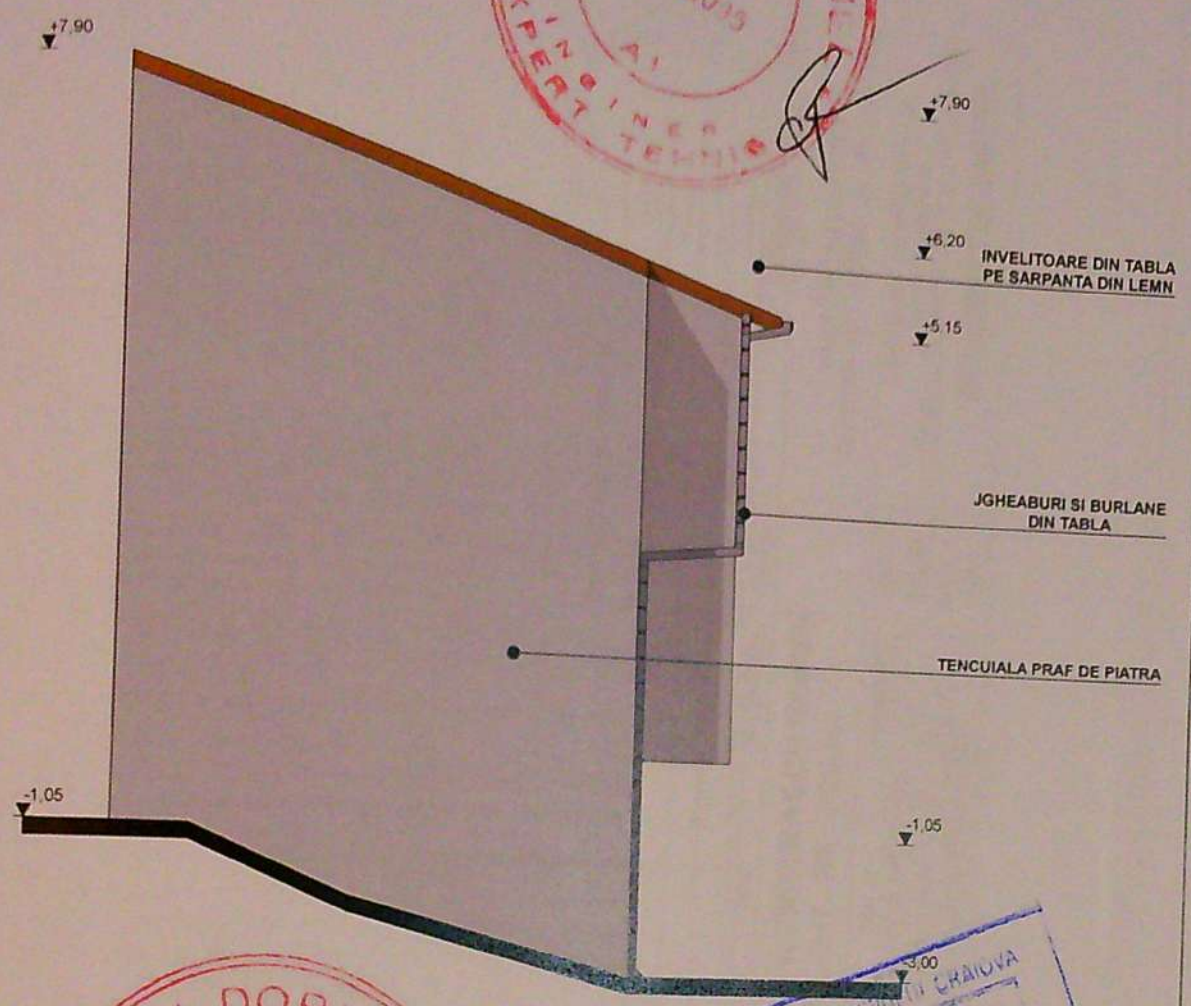

| Verif/expert | Nume                                      | Semnatura | Cerinta | Referat/expertiza nr./data   | PR. NR.           |
|--------------|---|-----------|---------|--|-------------------|
|              |   |           |         | DUMITRU ALEXANDRINA<br>CRAIOVA, str. ARDEAL, nr. 28, jud. DOLJ                                       | 51/2016           |
| Specificatie | B.I.A. DUMITRASCU SORIN<br>AUT. NR. 02576 |           |         | CONSTRUIRE LOCUINTA D+P+1E<br>intrare in legalitate<br>CRAIOVA, str. SERBAN VODA, nr. 11A, jud. DOLJ | FAZA:<br>D.T.A.C. |
| Sef Proiect  | Nume                                      | Semnatura | SCARA:  | FATADA SUD   |                   |
| Proiectat    | c.arh.SORIN DUMITRASCU                    |           | 1:100   |  |                   |
| Desenat      | c.arh.SORIN DUMITRASCU                    |           | DATA:   |  |                   |
|              | c.arh.SORIN DUMITRASCU                    |           | 2016    |  |                   |