

PLAN DE AMPLASMENT SI DELIMITARE
 SCARA 1:500
 - extravilan -

Judetul: Dolj
 Teritoriul adm: Municipiul Craiova
 Cod SIRUTA:
 Adresa imobilului:
 extravilan, Cartier Dordei, tarlousa 76, parcela 4,
 nr. cadastral provizoriu: 17260

Numele si prenumele proprietarilor:
 Luca Elena - Emilia
 Adresa proprietar:
 strada Vintului ,bl S4,sc1,ap.15,
 Municipiul Craiova
 Judetul Dolj.

SUPRAFEETE SI INDICATORI
 Suprafata teren = 518,00mp
 POT existent = 0,00%
 S.C. propusa = 154,60mp
 POT propus = $154,60mp / 518,00mp \times 100 = 29,84\%$
 CUT existent = 0,00
 S.D. propusa = 277,63mp din care:
 S.D. locuinta P+M = 260,38mp
 S.D. s.p. (pivnita) = 17,25mp
 CUT propus = $277,63mp / 518,00mp = 0,536$

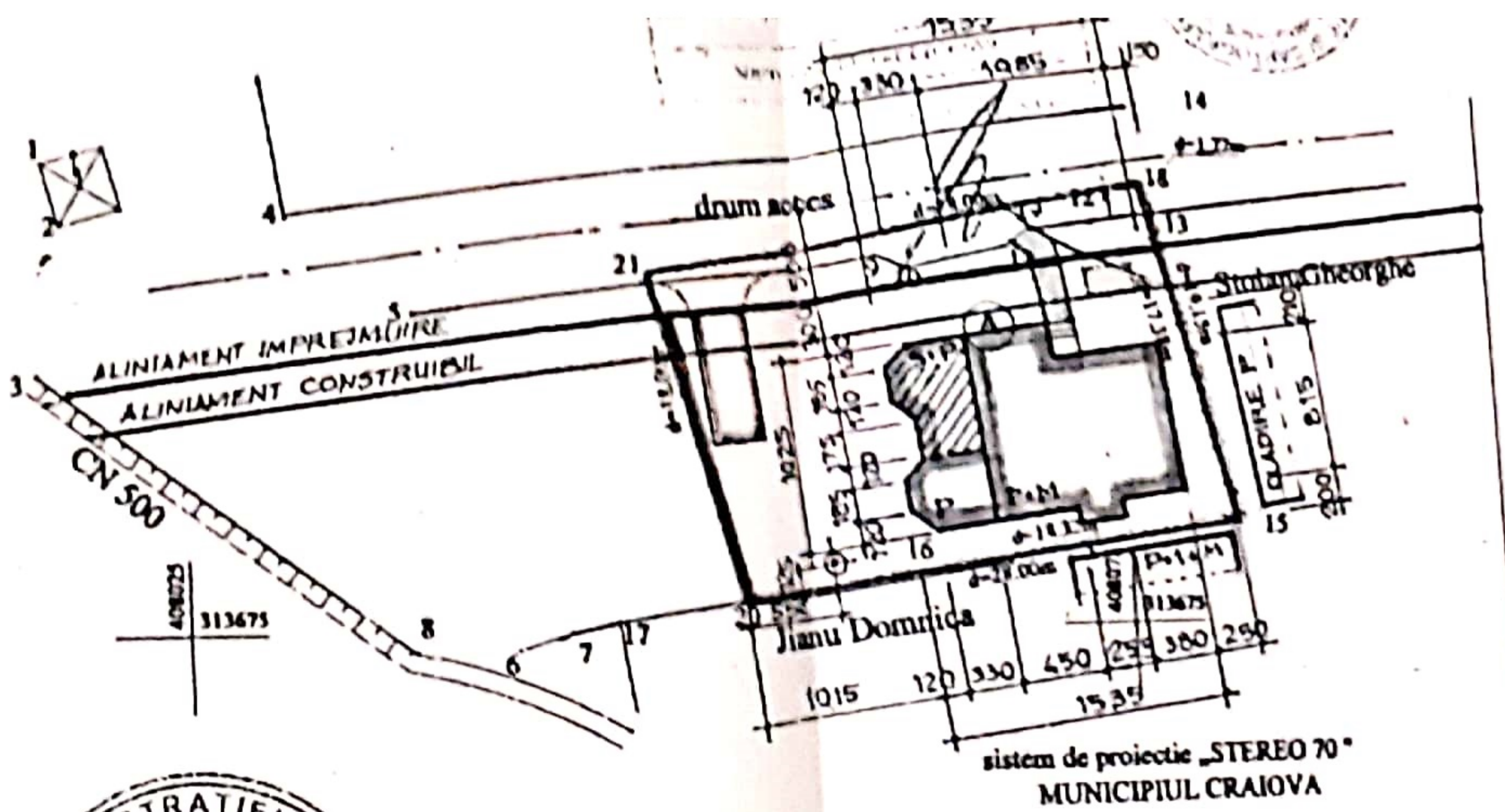

LEGENDA

- Perimetru proprietate studiată
- Imprejmuire propusa
- ▨ Cladire de locuit Sp+P+M propusa
- ▤ Zona pivnita Sp si terasa acoperita P
- ⊙ Put forat
- ▭ Bazin etans vidanjabil (ape uzate)
- ▭ Alee pietonala incinta
- ▭ Alee carosabil incinta
- ▭ Spatiu verde amenajat

PRIMĂRIA MUNICIPIULUI CRAIOVA
 ANEXA LA CERTIFICATUL DE URBANISM
 632 din 2020

JUDETUL DOLJ
 PRIMĂRIA MUNICIPIULUI CRAIOVA
 ANEXA LA CERTIFICATUL DE URBANISM
 632 din 2020

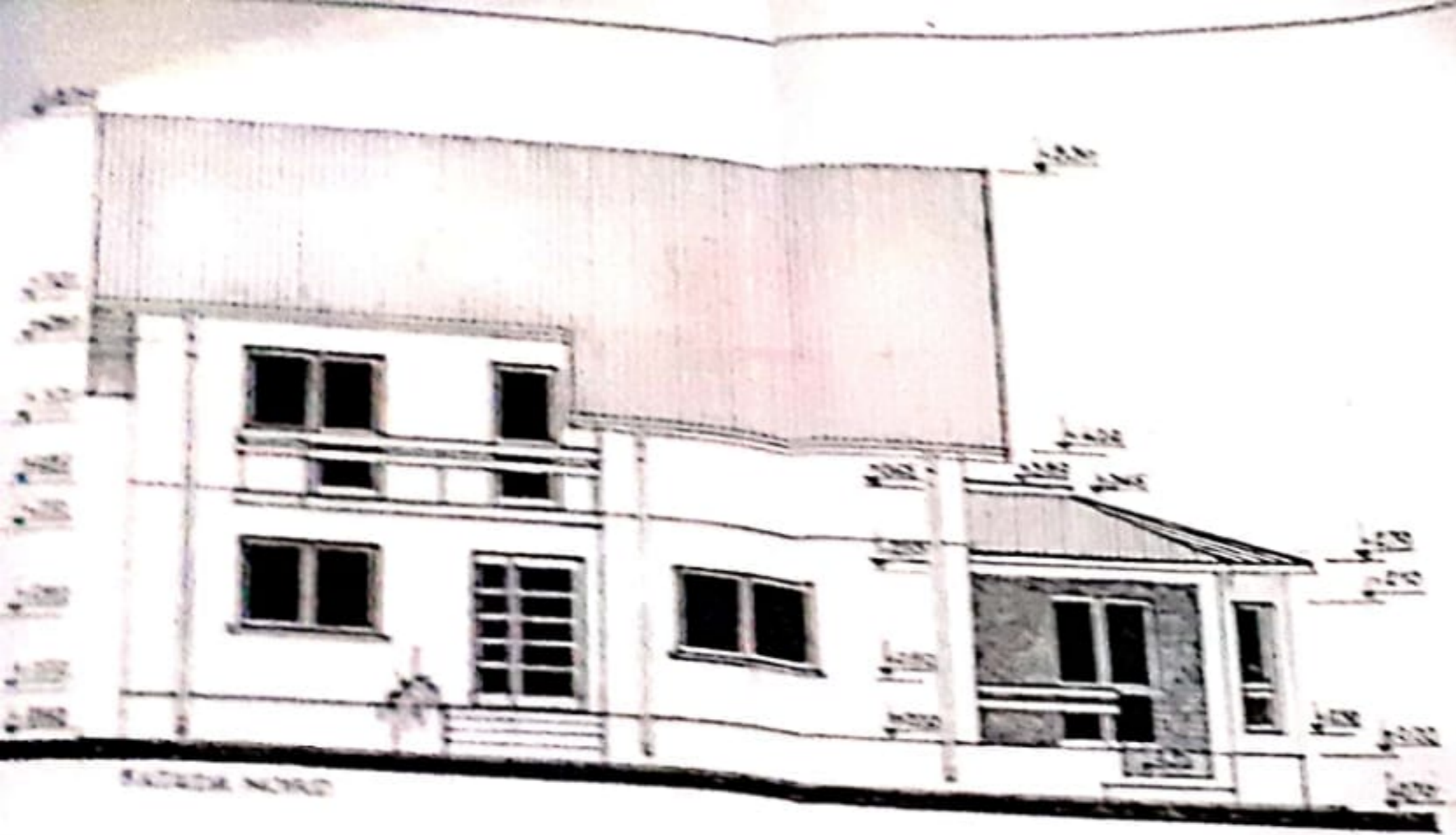

FACADA VEST

