

# PLAN DE AMPLASAMENT SI DELIMITARE SCARA 1 500

Nr cadastral Suprafata(mp) Adresa imobilului  
 28 Str Paltinis BI 65  
 Nr Inventar 332 Jud Dolj  
 Cartea Funciara nr UAT Craiova

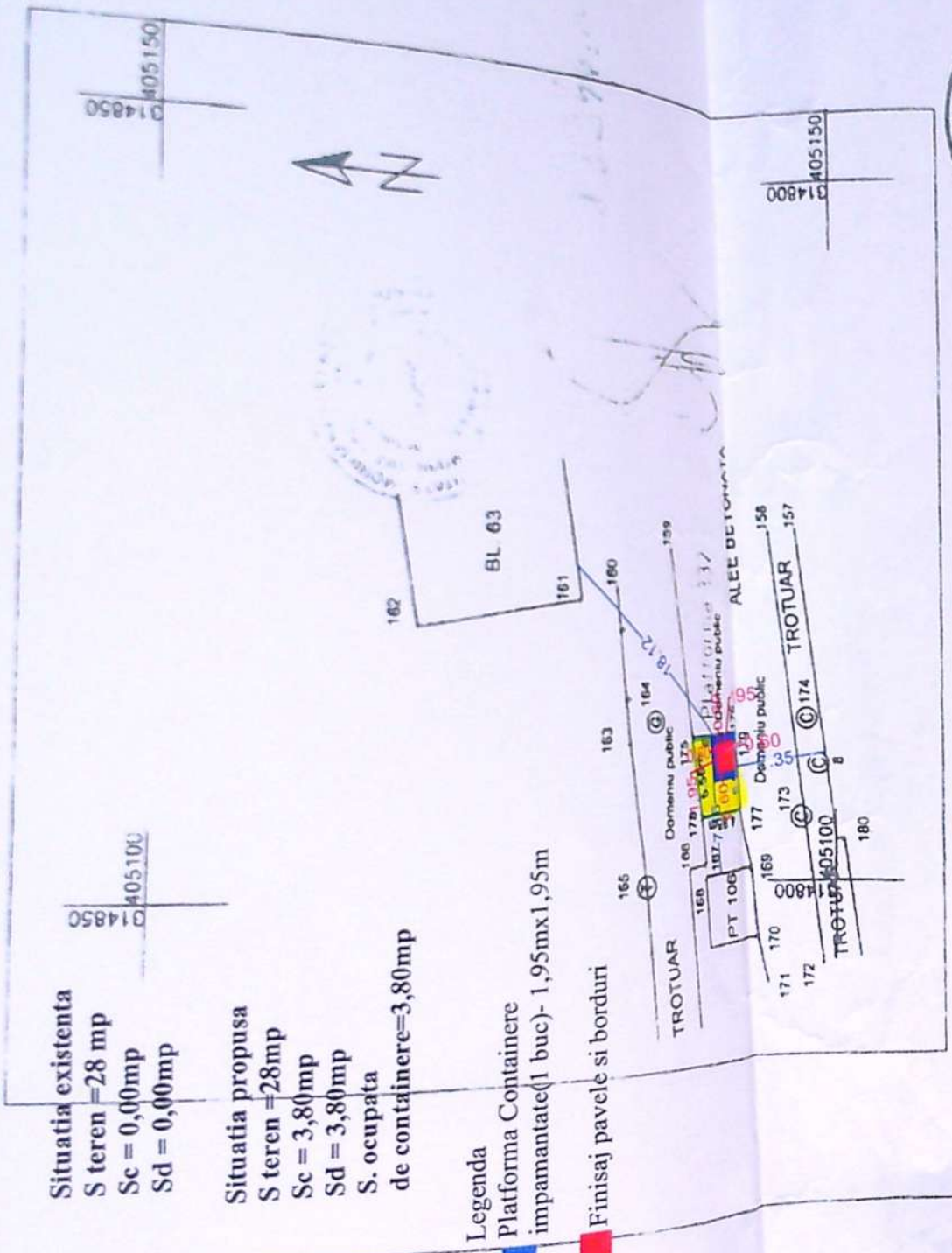

**A. DATE REFERIToare LA TEREN**

Nr Parcela	Categorie de folosinta	Suprafata (mp)	Valoarea impozitului (lei/mp)	Mentiiuni
332	CC	28	28	platforma de guno
Totul		28	28	

**B. DATE REFERIToare LA CONSTRUCTII**

Cod constr	Suprafata construita la	Valoarea de impozitare(lei)	Mentiiuni

**INVENTAR DE COORDONATE**  
 Sistem de proiectie Sierografic 1970

Nr. Pct	X(m)	Y(m)
177	314807 19	405105 04
176	314812 03	405104 70
175	314812 88	405110 20
178	314807 65	405110 63

Suprafata din masuratori = 28mp  
 Suprafata din acte = 28mp

**EXECUTANT:**  
 S.C. IDP PROIECT S.A.  
 Administrator,  
 ing. Ion Ganta  
 Intecreli:  
 Ing. Madarascu Bogdan  
 Data: Iul. 2014  
 OCPI Dolj

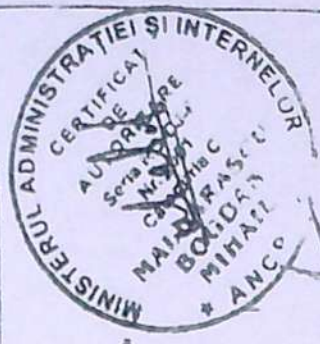

CONFORM CU ORIGINALUL

488



REFERAT / EXPERTIZA NR. / DATA

Beneficiar:	CONSILIUL JUDETEAN DOLJ	Pr. nr.	88/2019
Amplasare containere ingropate pentru colectare desuri menajere-438 platforme gospodaresti cu 759 containere in municipiul Craiova-zona blocuri in cadrul proiectului "Sistem de Management Integrat al Deeurilor in Județul Dolj"		Faza D.T.A.C. D.T.O.E.	A - 02
Amplasament Pozitia 76 - Str. Paltinis, bl. 65		- Plan de situatie	

F. Des.

Vedere frontala

5 Mc.

trotuar de garda  
cu panta 2° in  
jurul  
containerelor

748

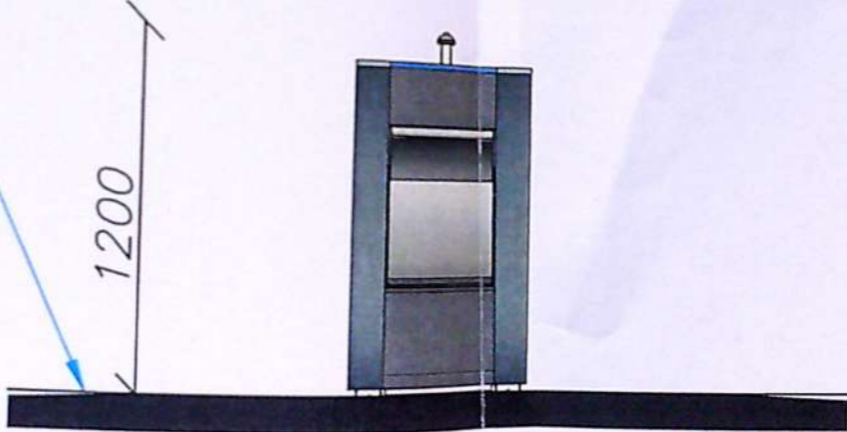

20°



23 DEC. 2019

REFERINTA	REFERAT / EXPERTIZA NR. / DATA
Beneficiar: CONSILIUL JUDETEAN DOLJ	Pr. nr. 88/2019
Ampasare containere ingropate pentru colectare deseuri menajere-438 platforme gospodaresti cu 759 containere in municipiul Craiova-zona blocuri in cadrul proiectului "Sistem de Management Integrat al Deseurilor in Judetul Dolj"	Faza D.T.A. D.T.O.S.
Platforma 1 container-Pozitia 76 -Str. Paltinis, bl.65- VEDERE FRONTALA	A - 07