

PLAN DE AMPLASAMENT SCALA 1:1000

Nr. cadastral Cămin Funciara nr. 2555	Suprafața măsurată (mp) 2555
Adresa imobilului: Intravilan, Str. Calea București, Nr. 325C Unitatea Administrativ-Teritorială(UAT): CRAIOVA	

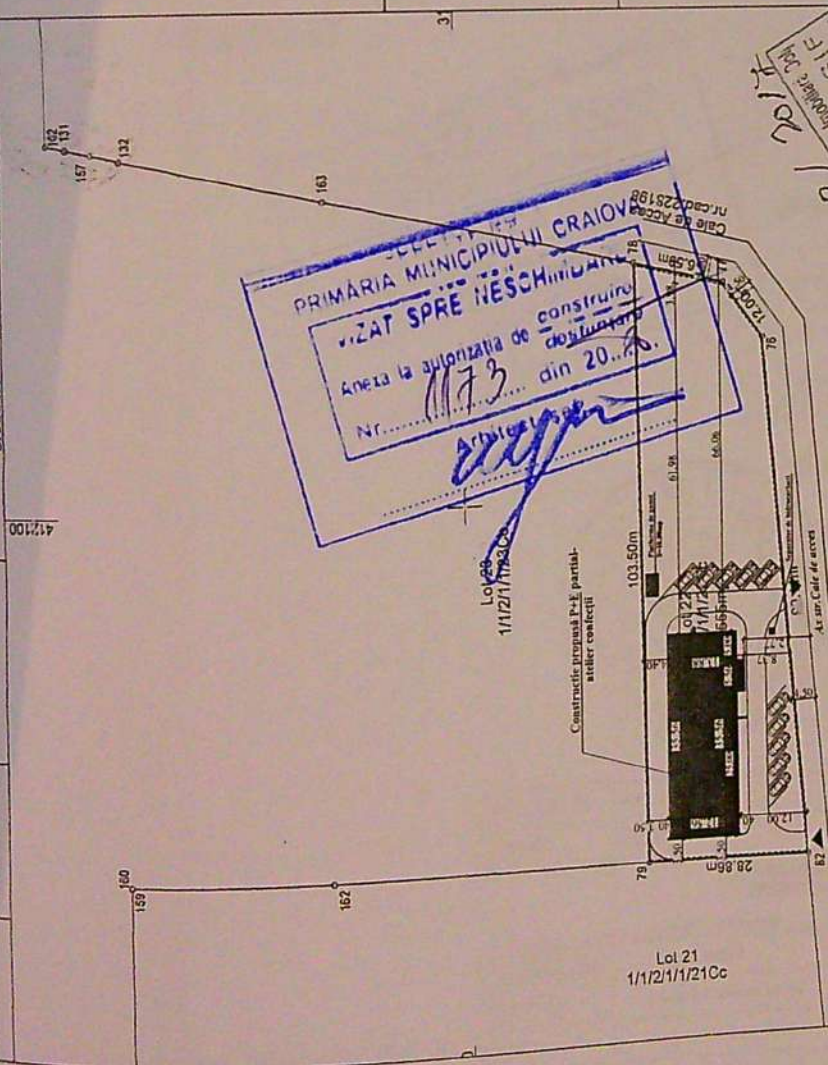

PRIMĂRIA MUNICIPIULUI CRAIOVA  
 AVIZAT SPRE NESCHEMUNȚĂ  
 Aneza la autorizația de construire  
 Nr. 1173 din 20.08.2018

19.08.2018  
 CONSILIER  
 AL CALII LILIE LOSIF  
 Șef Birou și Director Birou 204

A. Date referitoare la teren

Categorie de folosință	Suprafața (mp)	Mentiiuni
Cc	2555	
Total	2555	

B. Date referitoare la construcții

Destinația	Suprafața construită la sol (mp)	Mentiiuni

Suprafața toalei măsurată a imobilului = 2555mp

Exclusiv SC TOPO MILENIUM SRL  
 prin BOTEA CRISTIAN BAOU  
 Confirm executarea măsurătorilor la teren,  
 corectitudinea înocării documentației cadastrale și  
 înregistrarea în cartea funciară

Confirm introducerea imobilului în baza cadastrală și înregistrarea în cartea funciară

Construcție propusă P+E partial-  
 atelier confecții

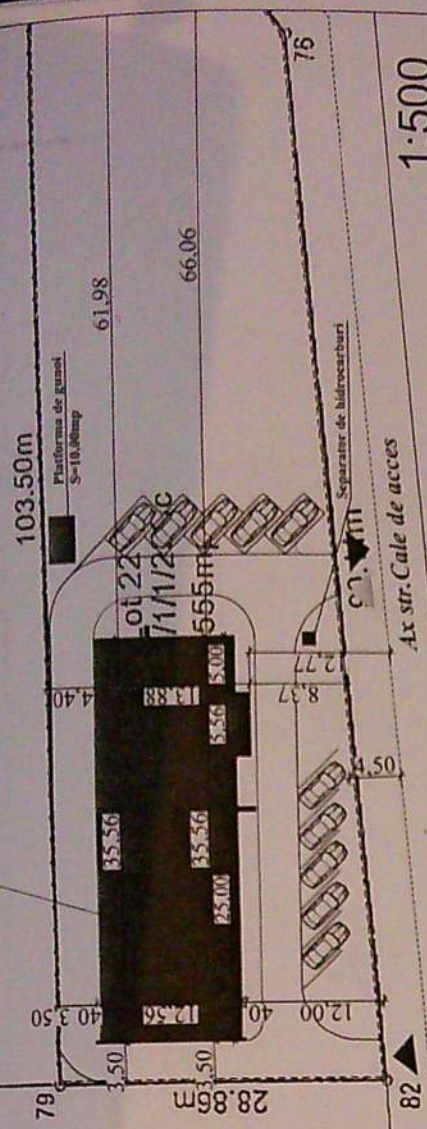

Cale de Acces  
 nr.cad.228198

Construire atelier confecții P+E(partial)  
 și împrejurire teren

INDICATORI TERITORIALI  
 Suprafața teren = 2555 m<sup>2</sup>  
 Situație existentă:  
 S.C. exist = 00 m<sup>2</sup>  
 S.D. existent = 0.00 %  
 Situație propusă:  
 S.C. propus = 455.21 m<sup>2</sup>  
 S.D. propus = SC parter+SC etaj partial=55.21 m<sup>2</sup>+45.26 m<sup>2</sup>=  
 500.47m<sup>2</sup>  
 P.O.T. existent = 0.00 %  
 C.U.T. existent = 0.00  
 P.O.T. propus = 17.81 %  
 C.U.T. propus = 0.19

LEGENDĂ:

- LIMITA DE PROPRIETATE-Imprejurire teren
- Construcție P+Eparțial propusă-atelier confecții
- ▲ ACCES AUTO
- ▲ ACCES PIETONAL
- Platforma gunoasă, S=10.00mp
- Separabilor de hidrocarburii organici din aer



VERIFICATOR	NUME	CERINTA	REFERAT - Nr./DATA
EXPERT	NUME	CERINTA	EXPERTIZA - Nr./DATA
CALITATE ELABORATORI arh.lina Anamaria Urucu		BENEFICIAR: HIGH-TECH INDUSTRY PARK CRAIOVA pentru S.C. LINK POINT S.R.L. prin DINU ADINA	
CALITATE ELABORATORI arh.lina Anamaria Urucu		PROIECT NR. 01/2018	
DESEMAT arh.lina Anamaria Urucu		TITLU PROIECT: Construire atelier confecții P+E(partial) și împrejurire teren	
SEMNATURA arh.lina Anamaria Urucu		FAZA: D.T.A.C.	
DATA: 14.02.2018		PLANSA NR. A02	
PLAN DE SITUATIE		TITLU PLANSA: PLAN DE SITUATIE	

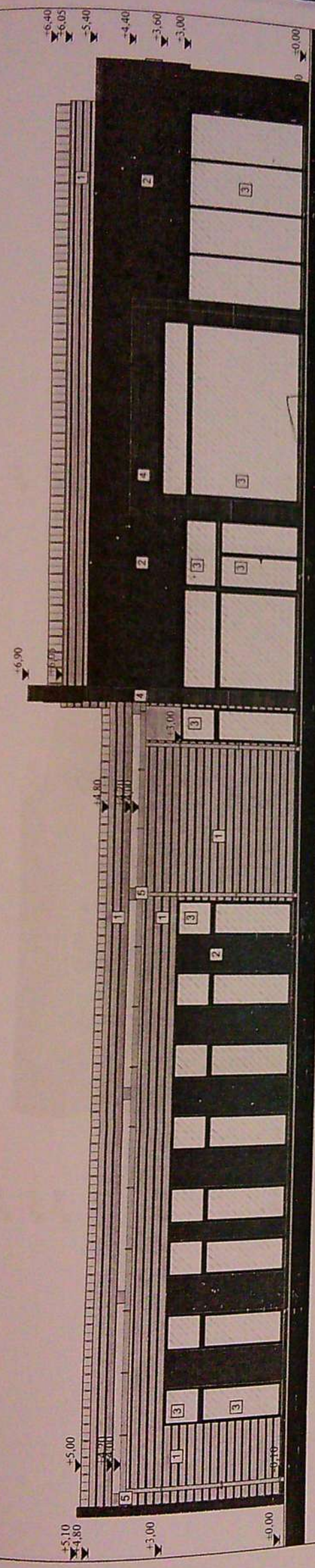

**Legendă:**

- 1 Panou sandwich termozolant, culoare gri argintiu
- 2 Placaj tip bond, culoare gri închis
- 3 Tamplarie p.v.c. cu geam termopan triplu strat, profil gri închis
- 4 Placaj lemn
- 5 Jgheab și burden tablă

PROIECTANT  
1173



**Fatădă principală  
scara 1:100**

Categoria de importanță, conform HGR 766/97: C  
Clasa de importanță: III

VERIFICATOR	NUME	REFERAT - Nr./DATA
EXPERT	NUME	EXPERTIZA - Nr./DATA
CALITATE ELABORATORI	NUME	NUMERAR
REF. PROIECT	NUME	HIGH-TECH INDUSTRY PARK CRAIOVA pentru S.C. LINK PCHT S.R.L.
PROIECTAT	NUME	prin DINU ADINA
DESINAT	NUME	TITLU PROIECT Construire scări conductivitate (generală) și Împrejurare teren
	SEMNATURA	ADRESA: Calea București 202C, Iași, Craiova, Județ Iași
	SCALA:	TITLU PLANȘĂ
	DATA	FATA DA PRINCIPALA
	DATA	14.02.2018
		PLANȘA NR. A08
		PROIECT NR. 012019
		FAZA D.T.A.C.

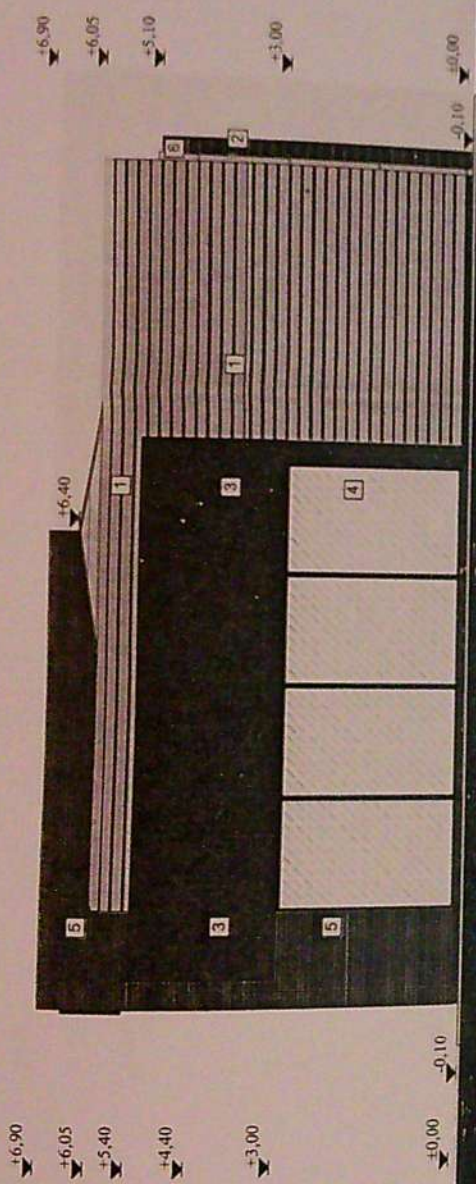

- Legendă:**
- 1) Panou sandwich termoizolant, culoare gri argintiu
  - 2) Panou sandwich termoizolant, culoare gri închis
  - 3) Placaj tip bond, culoare gri închis
  - 4) Împlăcire p.v.e. cu geam termopan triplu strat, profil gri închis
  - 5) Placaj lemn
  - 6) Jgheab și burțan tablă

PROIECTANT  
18.08.2018

*[Signature]*

*[Signature]*



PRIMĂRIA MUNICIPIULUI CRAIOVA  
 VIZAT SPRE NESCHEIDANU  
 Anexa la autorizația de construire  
 Nr. 1173 din 20.02.2018  
 Arhitect șef,  
*[Signature]*

**Fundă laterală-dreaptă**  
**scara 1:100**

Categoria de importanță, conform HGR 766/97, C  
 Clasa de importanță III

VERIFICATOR	NUME	CERINTA	REFERAT - Nr./DATA
EXPERT	NUME	CERINTA	EXPERTIZA - Nr./DATA
CALITATE ELABORATORI	NUME	SCARĂ	PROIECTANT
SEF PROIECT	NUME	DATA	PROIECT NR.
PROIECTAT	NUME	DATA	FAZA
DEȘINAT	NUME	DATA	D.T.A.C.
			PLANȘA NR.

S.C. PROAVENIR DESIGN S.R.L.  
 PROIECTANT GENERAL

NUME: S.C. PROAVENIR DESIGN S.R.L.  
 ADRESA: Calea București nr. 306, Meș, Craiova, J. Meh.

NUME: HIGH TECH INDUSTRY PARK  
 CRĂIOVA 222221 S.C. LUKA POINT S.R.L.  
 prin DNU ADINA

TITLU PROIECT: Construire atelier industrial (peșteră) și  
 îngrășătoare tarzi

ADRESA: Calea București nr. 306, Meș, Craiova, J. Meh.

TITLU PLANȘA: FATADA LATERALA-DREAPTA

PROIECT NR.: 0172018

FAZA: D.T.A.C.

PLANȘA NR.: A09

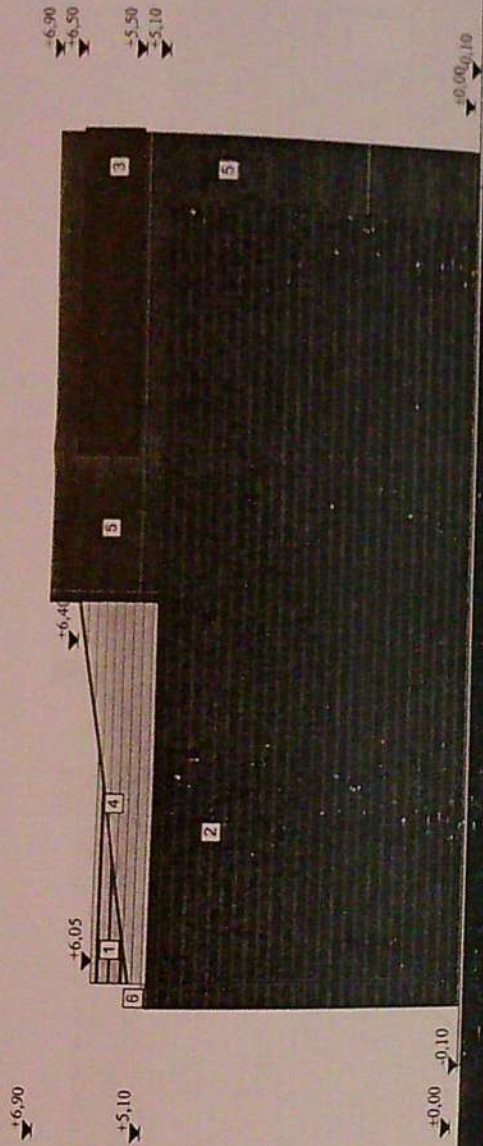

**Legendă:**

- 1) Panou sandwich termoizolant, culoare gri argintiu
- 2) Panou sandwich termoizolant, culoare gri închis
- 3) Placaj tip bond, culoare gri închis
- 4) Încălțare panou sandwich termoizolant, culoare gri
- 5) Placaj lemn
- 6) Gheab și lăușan tablă

PRIMĂRIA MUNICIPIULUI CRAIOVA  
 VIZAT SPRE NESCHEMURI  
 Anexa la autorizația de construire  
 Nr. 1173 din 20.12.2018  
 Arhitect șef,

PROIECTANT  
 S.C. PROAVENIR DESIGN S.R.L.  
 CALDĂVEA  
 CALDĂVEA  
 CALDĂVEA



**Fațadă laterală-stângă**  
**scara 1:100**

Categoria de importanță, conform HGR 768/97, C:  
 Clasa de importanță: III

VERIFICATOR	NUME	CERINTA	REFERAT - Nr./DATA
EXPERT		CERINTA	EXPERTIZA - Nr./DATA
CALITATE ELABORATORI	S.C. PROAVENIR DESIGN S.R.L. PROIECTANT GENERAL		REFERENȚĂ: HIGH TECH INDUSTRY PARK CRAIOVA prin S.C. LEHR POINT S.R.L.
SEF PROIECT	NUME arh. Irina Anamaria Ursuc	SCALA 1/100	TITLU PROIECT Construcție școlii, cadou în preajmă și în apropierea teren
PROIECTAT	NUME arh. Irina Anamaria Ursuc	DATA 14.02.2018	ADRESA Căminul nr. 236C, Mar. Ciomara, Județ Dolj
DESEINAT	NUME arh. Irina Anamaria Ursuc		TITLU PLANȘĂ FAȚADĂ LATERALĂ STÂNGĂ
			FAZĂ D.T.A.C.
			PROIECT NR. 01/2018
			PLANȘĂ NR. A10

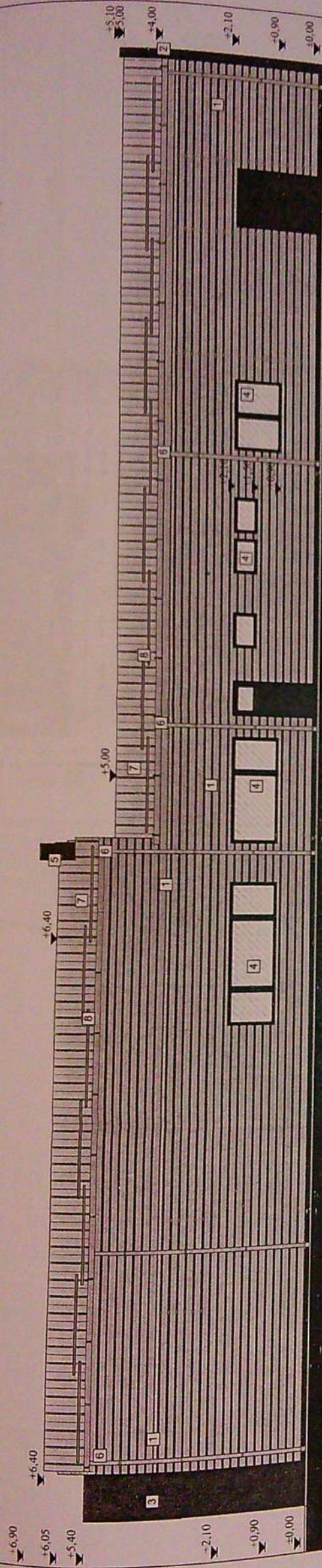

**Legendă:**

- 1) Panou sandwich termoizolant, culoare gri argintiu
- 2) Panou sandwich termoizolant, culoare gri închis
- 3) Placaj tip bond, culoare gri închis
- 4) Tamplare p.v.c. cu geam termopan triplu strat, profil gri închis
- 5) Placaj lemn
- 6) Jgheab și burdian tablă
- 7) Încălțitoare panou sandwich termoizolant, culoare gri
- 8) Parazăbezi

PRIMĂRIA MUNICIPIULUI GRAIOVA  
 VIZAT SPRE NESCHEMATARE  
 Anexa la autorizația de construire  
 Nr. 1173 din 20.02.2018  
 Arhitect șef,

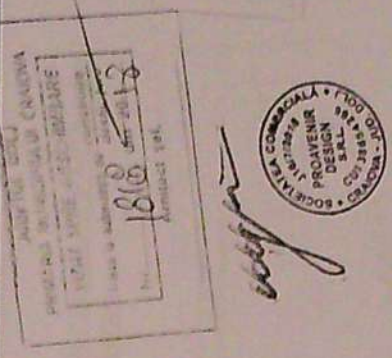

**Fatădă secundară  
 scara 1:100**

Categoria de importanță, conform HGR 768/07 - C  
 Clasa de importanță: III

VERIFICATOR	NUME	REFERAT - Nr./DATA
EXPERT	NUME	EXPERTEZA - Nr./DATA
CALITATE ELABORĂTORI	NUME	BENEFICIAR
REF. PROIECT	NUME	PROIECT NR.
PROIECTAT	NUME	FAZA
DEȘINAT	NUME	PLANSĂ NR.

CERINTA	CERINTA	REFERAT - Nr./DATA
S.C. PROAVENIR DESIGN S.R.L.	S.C. PROAVENIR DESIGN S.R.L.	HIGH-TECH INDUSTRY PARK
PROIECTANT GENERAL	PROIECTANT GENERAL	PROIECT NR. 07/2018
NUME	SEMNAȚURA	ADRESA
sc. Irina Avramaria Urucu	sc. Irina Avramaria Urucu	Adresa: Calea București nr. 100C, Muș, Cluj-Napoca, Județ Cluj
sc. Irina Avramaria Urucu	sc. Irina Avramaria Urucu	TITLU PLACAJ
sc. Irina Avramaria Urucu	sc. Irina Avramaria Urucu	FATA DA-SECUNDARA
DATA	DATA	PLANSĂ NR. A11
14.02.2018	14.02.2018	