

PLAN DE AMPLASAMENT SI DELIMITARE A IMOBILULUI  
INTRAVILAN  
Scara 1:500

Nr. cadastral	Suprafata masurata a imobilului (mp)	Adresa imobilului
16800	455	Mun. Craiova, Str. Take Ionescu, nr. 98, jud. Dolj ( fost Cernele, Rovine-Sat fost Craiova, Rovine, nr. 123, fosta T112, P23)
Cartea Funciara nr.	Unitatea Administrativ Teritoriala (UAT): CRAIOVA	
SISTEM DE PROIECTIE STEREOGRAFIC 1970		

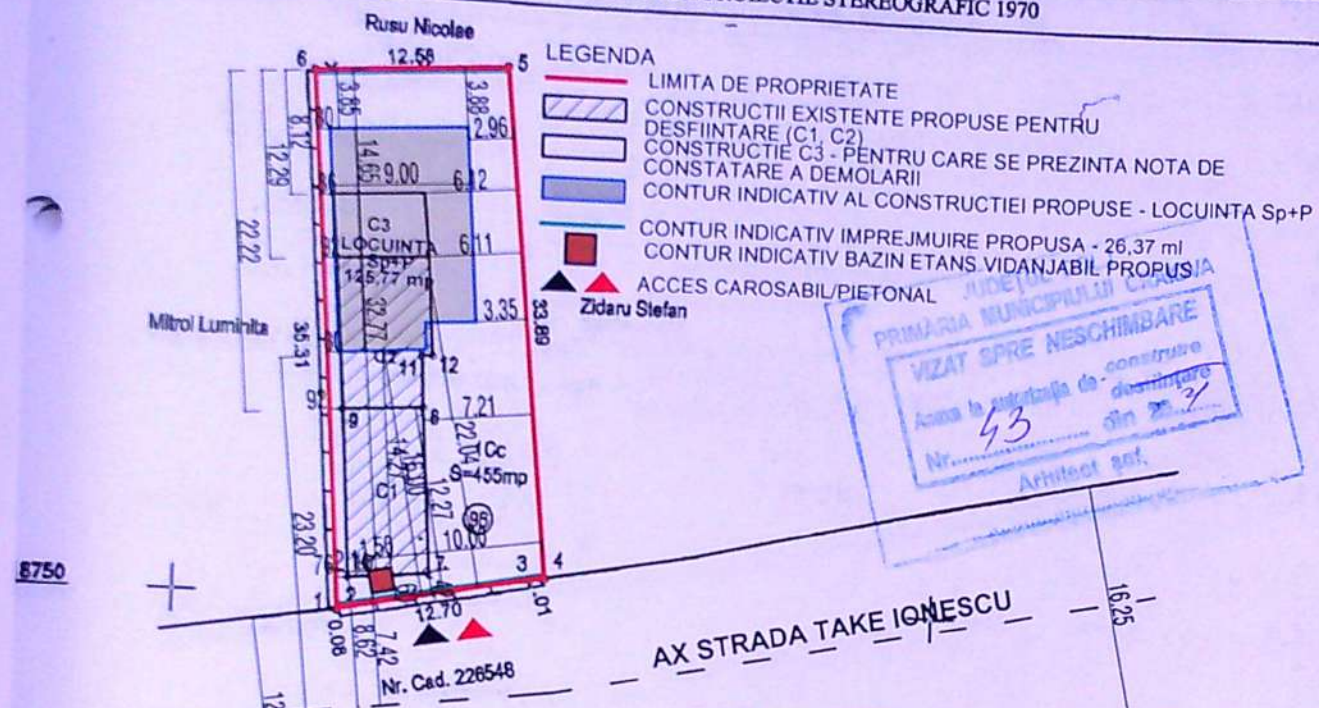

**SITUATIE EXISTENTA**  
 ARIE PARCELA - 455,00 mp  
 ARIE CONSTRUITA - 111,00 mp (C1 - 57mp, C2 - 56 mp)  
 ARIE DESFASURATA - 111,00 mp  
 P.O.T. - 24,39%  
 C.U.T. - 0,24

**SITUATIE PROPUSA**  
 ARIE PARCELA - 455,00 mp  
 ARIE CONSTRUITA - 125,77 mp;  
 ARIE DESFASURATA - 153,71 mp;  
 P.O.T. - 27,64%  
 C.U.T. - 0,27

A. Date referitoare la teren			
Nr. parcela	Categoria de folosinta	Suprafata [mp]	Mentiuni
1	Cc	455	Teren imprejmuit cu gard de beton, gard de plasa de sarma, limita constructie vecina si limita conventionala.
Total		455	

B. Date referitoare la constructii			
Cod.	Destinatia	Suprafata construita la sol [mp]	Mentiuni
C1	CL	57	Locuinta Parter, construita din caramida arsa si acoperita cu tabla, Scd=57mp, construita in 1976
C2	CA	56	Anexa Parter, construita din caramida arsa si acoperita cu tabla, Scd=56 mp, construita in 1986
C3	CA	25	Anexa Grajd+Patul, construita din caramida si acoperita cu tigla, Scd=25 mp, nu face obiectul.
Total		138	

Suprafata totala masurata = 455 mp  
Suprafata din act = 455 mp

**CERTIFICAT DE EXECUTIE**

ANGPI SA SA EXECUTE LUCRARI DE CADASTRU  
ANGPI SA EXECUTE LUCRARI DE CADASTRU

REFERAT/EXPERTIZA NR./DATA

BENEFICIAR  
**LAPADAT CORNEL SI LAPADAT MIRELA**

PROIECT NR. 3/2020

**S.C. TOP PAPER S.R.L.**

DESFIINTARE LOCUINTA C1 SI ANEXE C2 SI C3; CONSTRUIRE LOCUINTA Sp+P SI IMPREJMUIRE TEREN; CONSTRUIRE BAZIN ETANS VIDANJABIL STRADA TAKE IONESCU, NR. 98, CRAIOVA, DOLJ

FAZA D.T.A.C.

PLANSĂ NR. A00

TITLU PLANSĂ PLAN DE SITUATIE

TEHNICIANE NUME ARH. BONDREA ANDRA SEMNATURA SCARA 1/500

PROIECT ARH. BONDREA ANDRA DATA OCTOMBRIE 2020

PROIECT ARH. BONDREA ANDRA DATA OCTOMBRIE 2020

SEMENAT ARH. BONDREA ANDRA

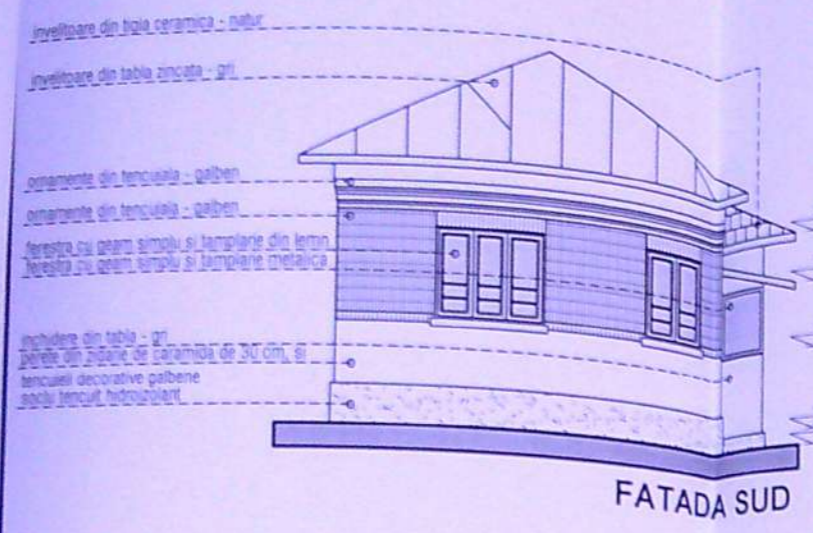

FATADA SUD

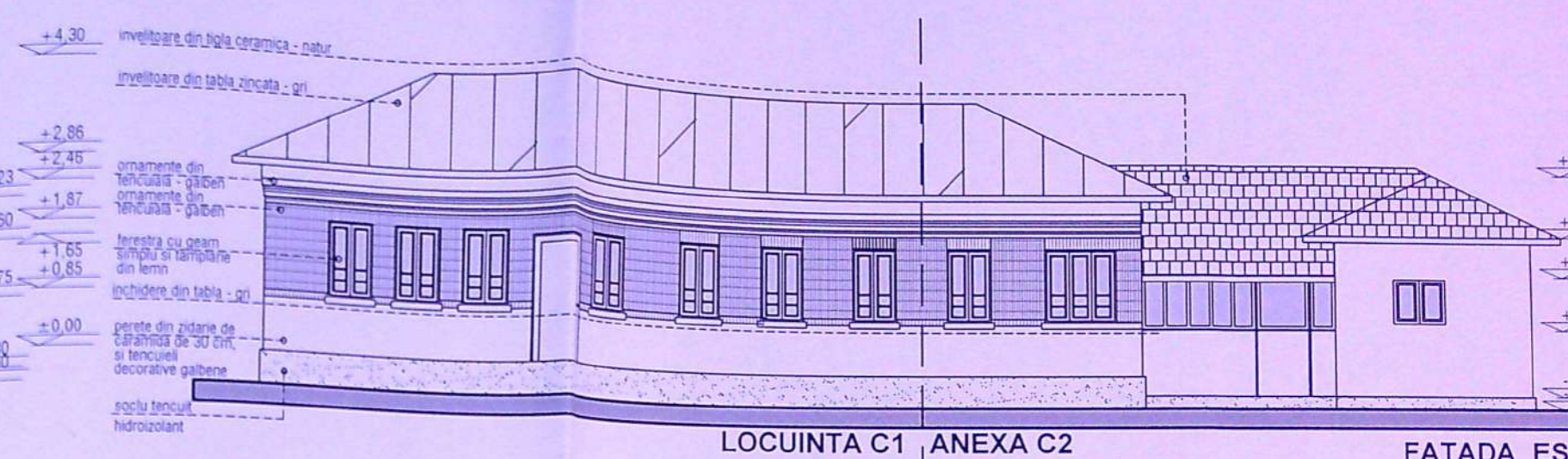

LOCUINTA C1 ANEXA C2

FATADA EST

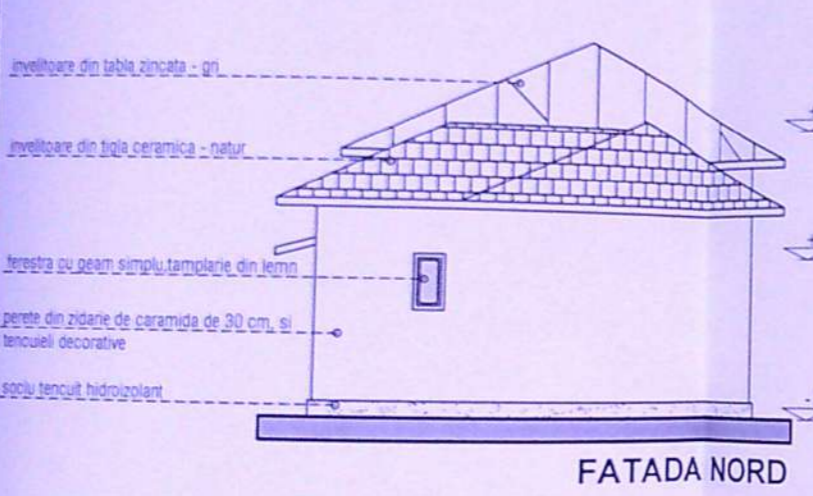

FATADA NORD

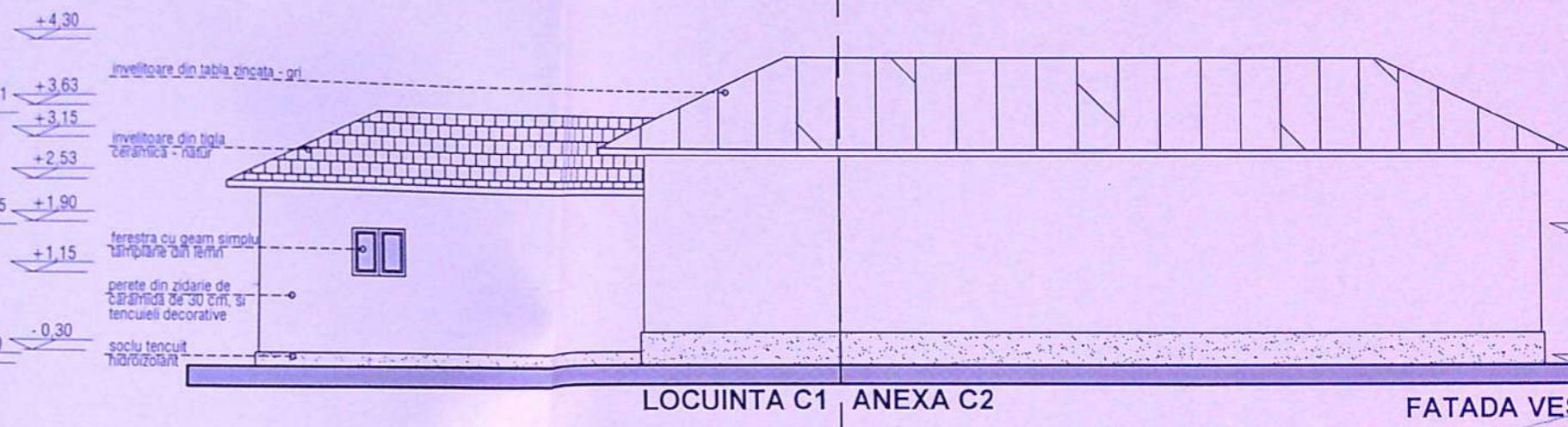

LOCUINTA C1 ANEXA C2

FATADA VEST

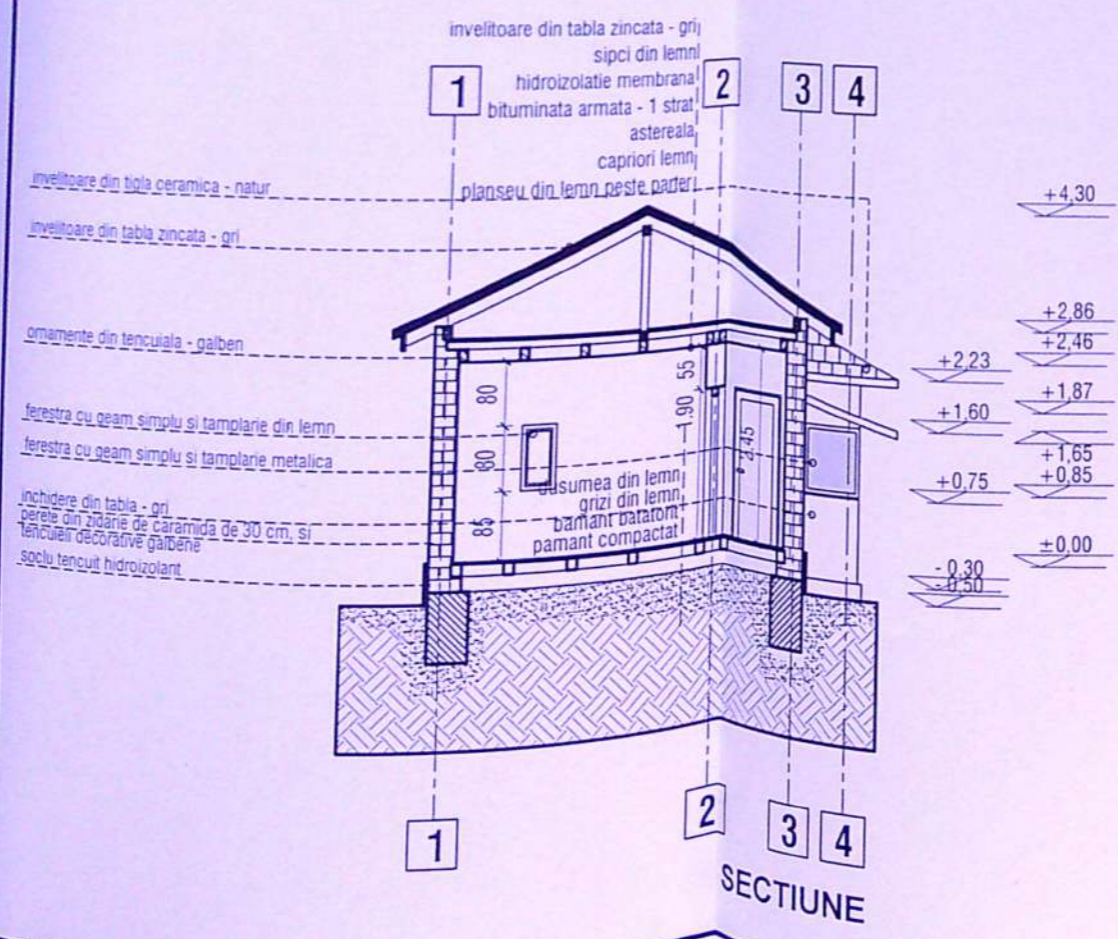

SECTIUNE

JUDETUL DOLJ  
PRIMĂRIA MUNICIPIULUI CRAIOVA  
VIZAT ȘI ÎNREGISTRAT  
Nr. 93 din 20  
Arhitect șef.

SPECIFICATIE ARH. BONDREA ANDRA ARH. BONDREA ANDRA ARH. BONDREA ANDRA		NOME S.C. TOP PAPER S.R.L. 7871 Andra Stancu BONDREA ANDREA 1/100 DATA OCTOMBRIE 2020	BENEFICIAR LAPADAT CORNEL SI LAPADAT MIRELA DESFIINTARE LOCUITA C1 SI ANEXE C2 SI C3; CONSTRUIRE LOCUINTA Sp+P SI IMPREJMUIRE TEREN; CONSTRUIRE BAZIN ETANS VIDANJAB STRADA TAKE IONESCU, NR. 98, CRAIOVA, DOLJ
TITLU PLANSA FATADA SUD, FATADA NORD, FATADA EST, FATADA VEST, SECTIUNE - LOCUINTA C1 SI ANEXA C2			