

**LEGENDA**

- Ax drum
- Contur proprietate
- Locuinta P+1E propusa
- Poarta auto
- Poarta pietonala
- Platforma desesuri
- Circulatie carosabila
- Circulatie pietonala
- Spatii verzi amenajate
- Doua locuri parcare in incinta

**BILANT TERITORIAL**

S.t.=238.00mp  
 S.c.=82.4mp  
 S.d.=164.8mp  
 S.alei carosabile si pietonale =107.78mp  
 S. spatii verzi amenajate=46.82mp  
 S.platforma deseuri=1.00mp

P.O.T. existent 0  
 C.U.T. existent 0  
 P.O.T. propus 34.62%  
 C.U.T. propus 0.692

CTA-0.80  
 CTN -0.85  
 CTS -0.85

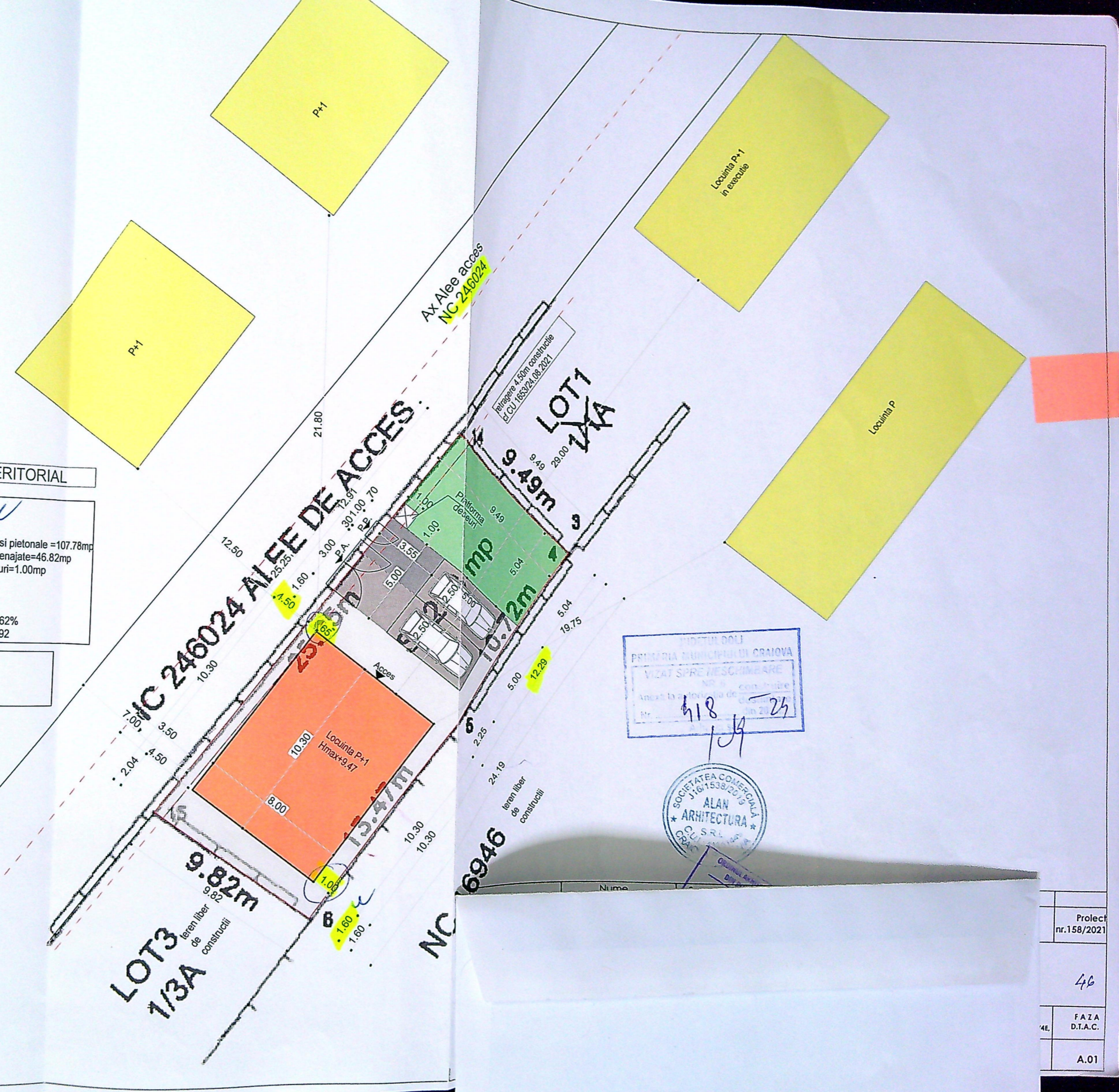

INSTITUTUL DOLJ  
 PRIMĂRIA MUNICIPIULUI DE CRAIOVA  
 VIZAT SPRE ÎNSCRIBARE  
 Nr. 418 / 25

SOCIETATEA COMERCIALĂ  
 J161538/2019  
 ALAN  
 ARHITECTURA  
 S.R.L. CRAIOVA

Proiect nr.158/2021
46
FAZA D.T.A.C.
A.01

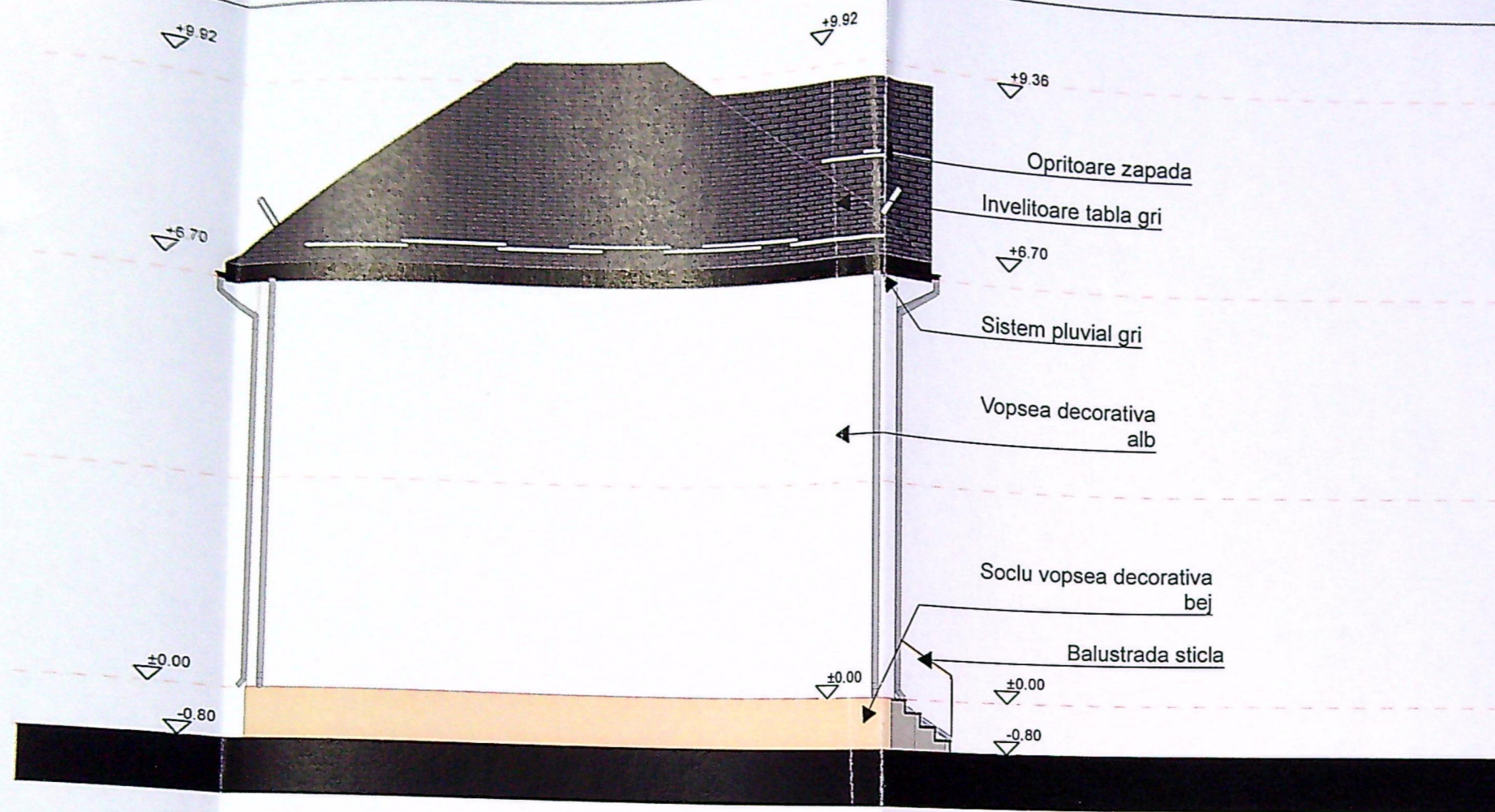

FATADA POSTERIAORA  
- EST

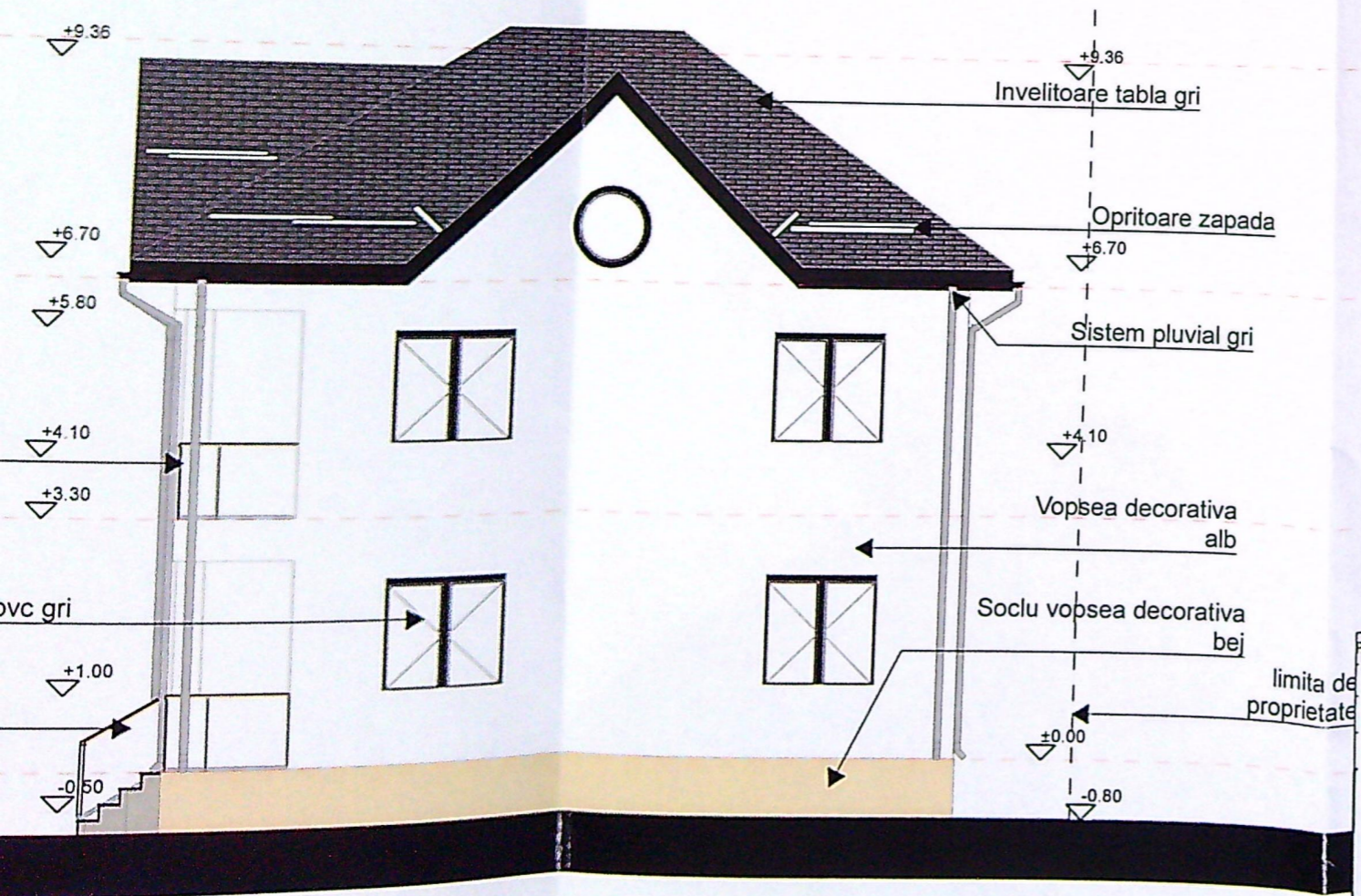

FATADA PRINCIPALA -  
VEST

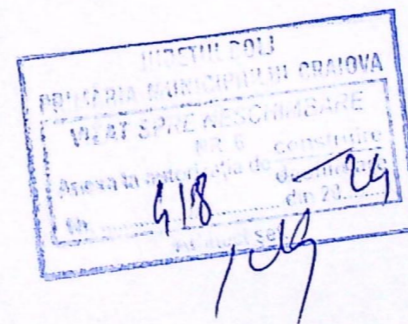

Prezentul proiect reprezintă proprietatea intelectuală a firmei ALAN ARHITECTURA - Prezentul proiect poate fi folosit doar pentru această lucrare. Orice reproducere parțială sau totală poate fi făcută doar cu acordul scris al ALAN ARHITECTURA.

Proiect nr. 158/2021
54
FAZA D.T.A.C.
A.08

Foto

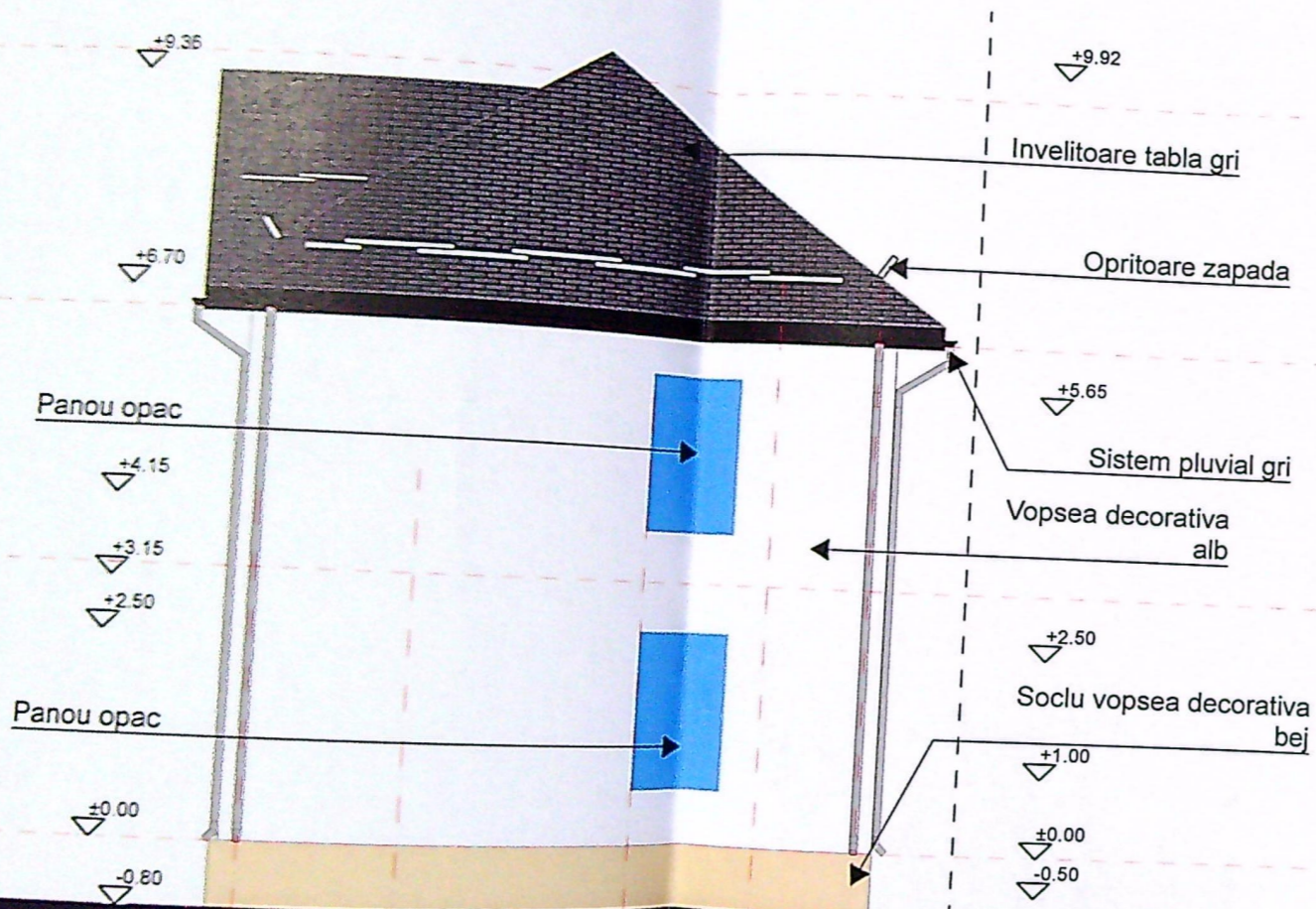

FATADA SECUNDARA - SUD

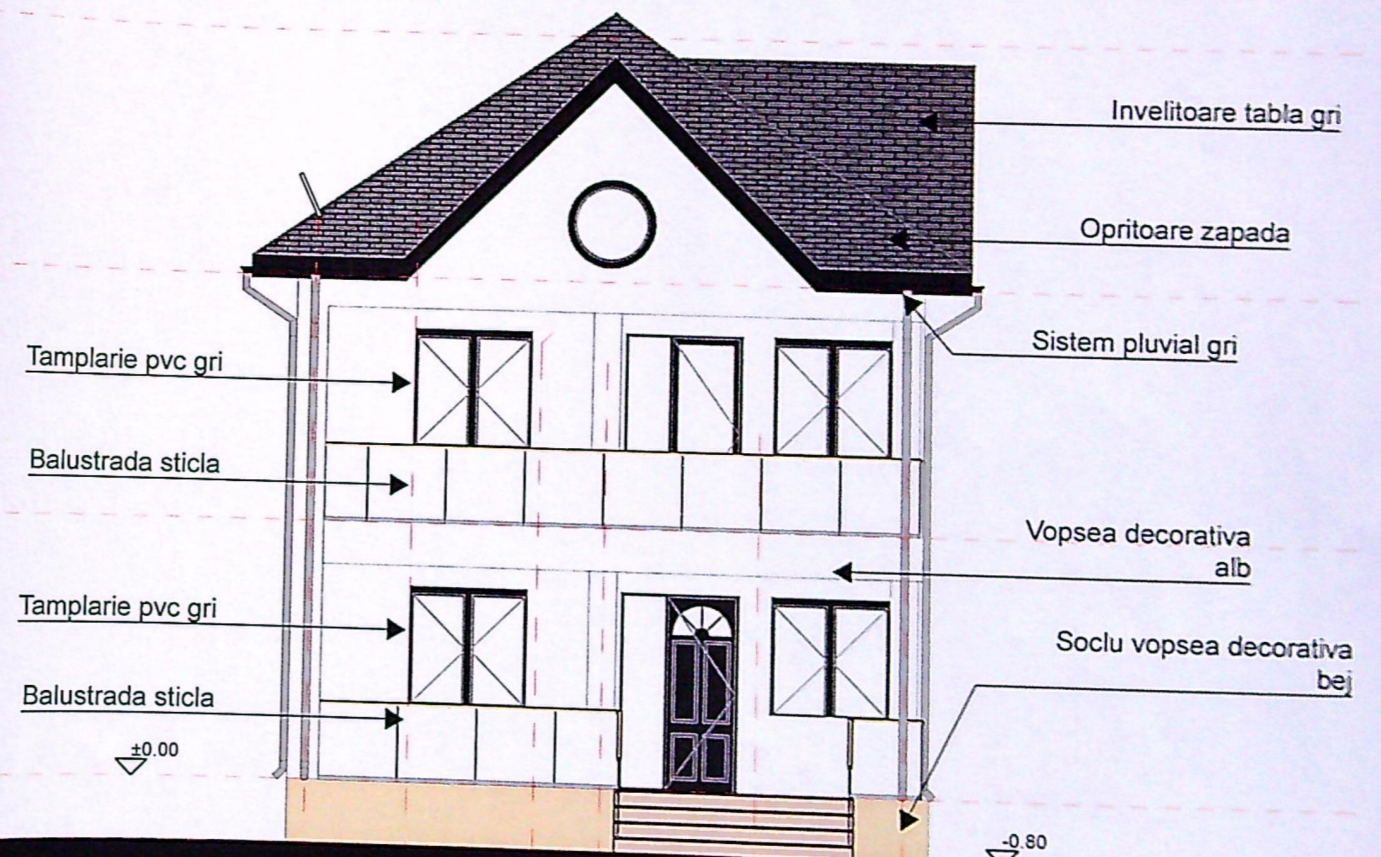

FATADA LATERALA - NORD

PRIMĂRIA AJUDICIULUI CRAIOVA  
 VIZAT SPNE MESCIMILARE  
 Anexa la autorizația de  
 Nr. 418 din 24  
 19



Redat de ALAN ARHITECTURA

Proiect nr.158/2021

A 55

FAZA D.T.A.C. nr.174E

Prezentul proiect reprezintă proprietatea intelectuală a firmei ALAN ARHITECTURA - Prezentul proiect este...