

PLAN DE AMPLASAMENT SI DELIMITARE A IMOBILULUI
Scara 1:500

Cadastral	Suprafata masurata [mp]	Adresa imobilului:
0224	485	mun. Craiova, str. Prelungirea Teilor, nr. 14, (fosta Prelungirea Teilor fn, fosta T 17, P 3/1),
Funciara nr.	UAT	mun. CRAIOVA

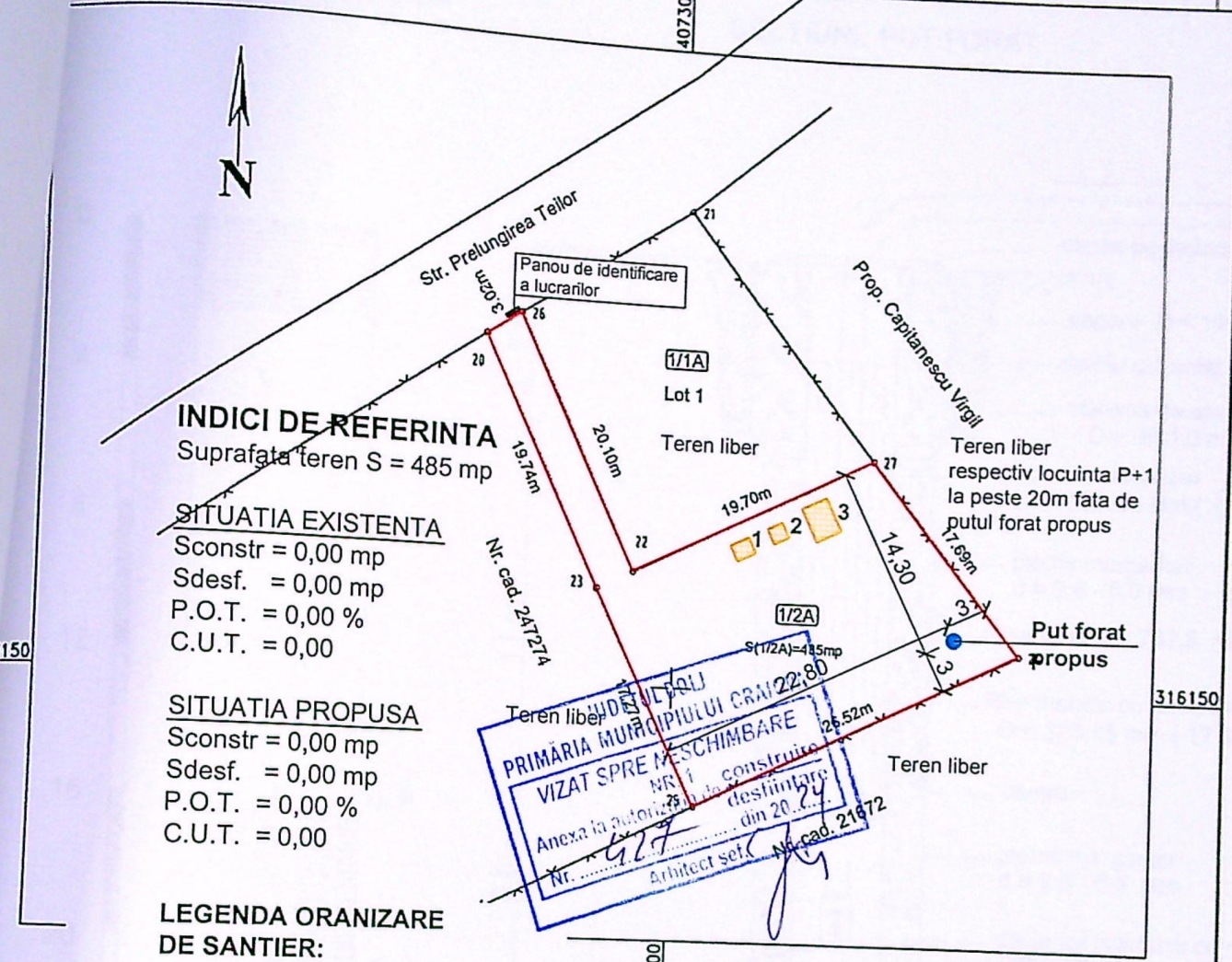

INDICI DE REFERINTA
Suprafata teren S = 485 mp

SITUATIA EXISTENTA

Sconstr = 0,00 mp
Sdesf. = 0,00 mp
P.O.T. = 0,00 %
C.U.T. = 0,00

SITUATIA PROPUSA

Sconstr = 0,00 mp
Sdesf. = 0,00 mp
P.O.T. = 0,00 %
C.U.T. = 0,00

LEGENDA ORGANIZARE DE SANTIER:

- LIMITA DE PROPRIETATE
 - PUT FORAT PROPUS
 - 1 CONTAINER METALIC
 - 2 WC ECOLOGIC
 - 3 MAGAZIE DEPOZIT MATERIALE
- Construciile provizorii se demoleaza in termen de maxim 10 zile de la finalizarea lucrarilor de construire.

Nr. parcel	1/2	Total	Cod
oare la teren			
Mentiuni			
in imprejurit Gard de plasa sarno si limita conventionala			
Lot 2			
oare la constructii			
Mentiuni			
Total			

Suprafata totala masurata a imobilului = 485 mp
Suprafata din act = 485 mp

NOTA:
Exec Conform prevederilor art.27. alin.(2) din Ordinul Ministerului Sanatatii nr.119/2014 amplasarea putului forat se va face cu respectarea distantei de 10,00m radial fata de orice sursa posibila de poluare(fosa septica, hazna, latrina, depozit gunoi, etc.)

Director
in baza de date intregite
terenului cadastral
ra si parata
159/2022



nr. nr.:
2/2023
Faza:
T.O.E.
A - 03