

PLAN TOPOGRAFIC NECESAR PENTRU CONSTRUIREA UNEI CRESE  
SCARA 1:1000

Suprafata masurata	Adresa imobilului	
9112 mp	Mun. Craiova, Cartier Romanescu, Strada Potelii, T.1arla 27, Parcela 1	
A. DATE REFERITOARE LA TEREN		
UAT	Mun. Craiova	

Nr. Parcele de folosinta masuratoari (mp)	Suprafata din masuratoari (mp)	Mentiiuni
1A	9112	
Total	9112	La Nord, Est, Sud si Vest hotar conventional

Sistem de proiectie Stereografic 1970  
Sistem nivelitic local

LEGENDA:  
- Zona studiată  
- Documentati

Suprafetele in culoarea rosie reprezinta contururi de numere cadastrale din baza de date a O.C.P.I. Dolj care se afla in incinta masurata si se suprapun cu Nr. Cad. (13005-13006)/2/3  
Conturul incintei (Zona studiată) are culoarea albastru

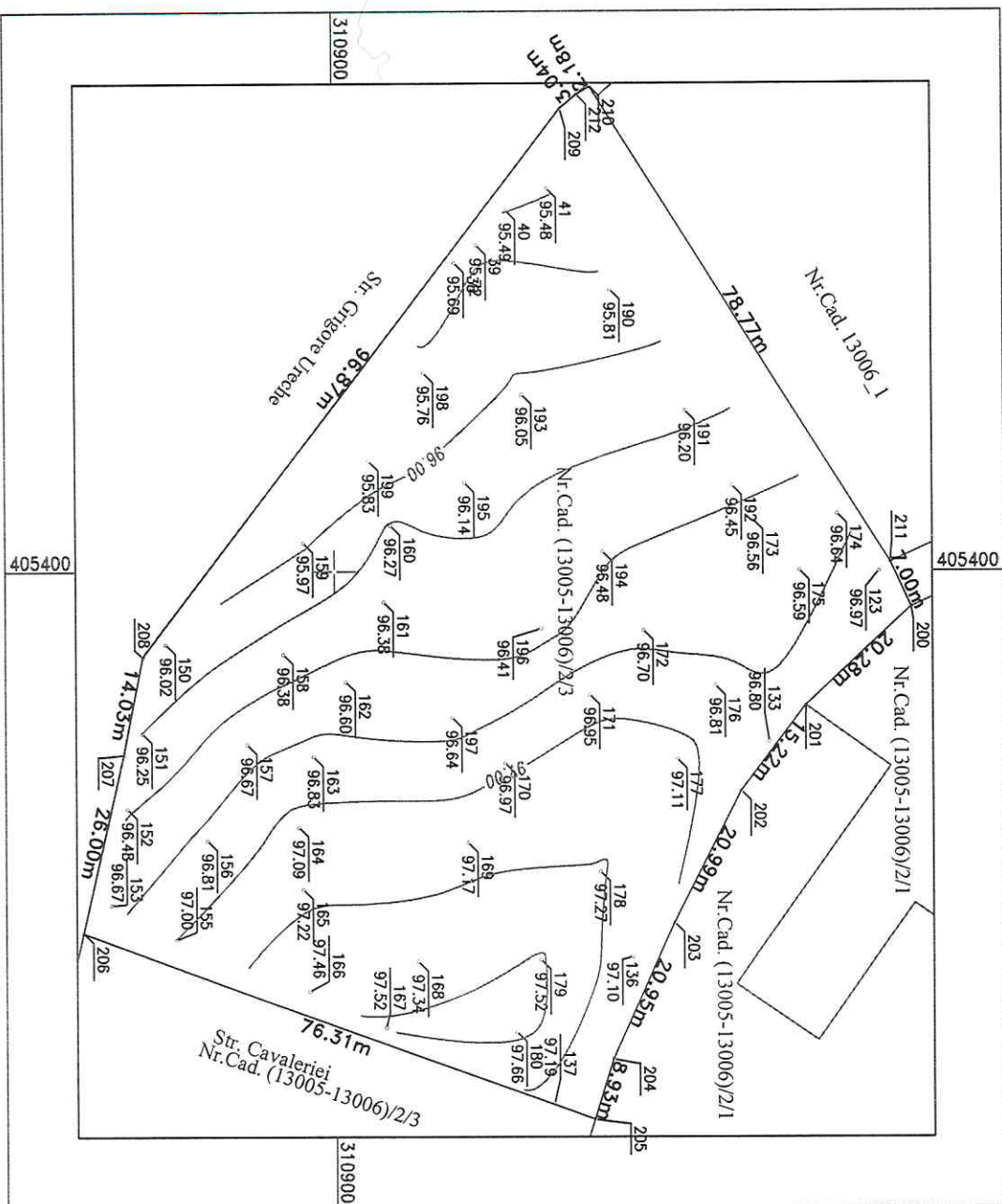

SISTEM DE PROIECTIE :STEREOGRAFIC 1970  
INVENTAR DE COORDONATE  
CALCUL SUPRAFATA ZONA STUDIATA

Nr. Pct.	Coordonate pct. de contur		Lungimi laterali D(i,i+1)
	X [m]	Y [m]	
200	310980.975	405405.103	20.278
201	310986.137	405418.924	15.219
202	310986.945	405431.053	20.986
203	310947.450	405449.768	20.948
204	310938.765	405468.831	8.825
205	310936.106	405477.351	76.313
206	310864.430	405451.155	25.999
207	310870.270	405425.820	14.030
208	310873.010	405412.060	96.866
209	310931.860	405335.120	3.044
212	310934.210	405333.185	2.177
210	310936.087	405332.083	78.773
211	310978.074	405398.733	6.999
S=9112.02mp P=390.557m			

Certific amplasament  
Municipiul Craiova

Executant: Primăria Municipiului Craiova  
Certificat Autorizat în Clasa "S" seria RO-B-J, NR. 1419/15.01.2019  
Inocent: Tud Cosmin-Kadu  
Certificat Autorizare Categoria "B" seria RO-D-I-F, NR. 0116/15.04.2012  
Confirm executarea măsurătorilor la teren, corectitudinea întocmirii documentației cadastrale și corespondența acesteia cu realitatea din teren

Semnătura și ștampila  
Data: 06.10.2021

Inspector:  
Confirm introducerea imobilului în baza de date integrată și atribuirea numărului cadastral  
Semnătura și parafă  
Data: .....

Ștampila BCPI