

ANEXA

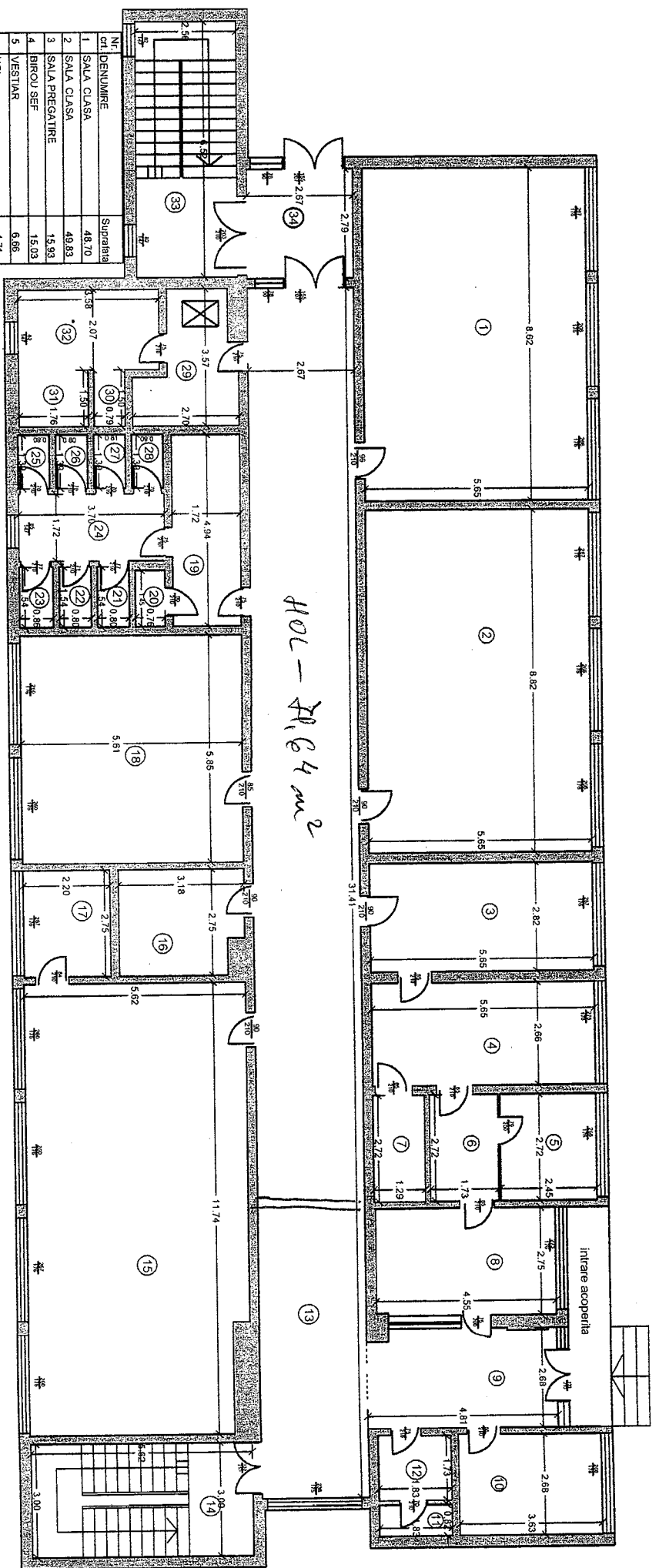

Nr. Denumire	Suprafata
1 SALA CLASA	48,70
2 SALA CLASA	49,93
3 SALA PREGATIRE	15,93
4 BIROU SEF	15,03
5 VESTIAR	6,68
6 HOL	4,71
7 CAMERA ARMAMENT	3,50
8 CAMERA SUPAVECHERE	12,49
9 HOL	12,92
10 BIROU SEF SERVICIU	9,75
11 W.C.	1,50
12 HOL	63,95
13 SPALATOR	3,16
14 CASA SCARIL	13,34
15 SALA CLASA	64,71
16 MAGAZIE	8,33
17 MAGAZIE	6,05
18 SALA CLASA	32,82
19 SPALATOR	8,50
20 W.C.	1,10
21 W.C.	1,23
22 W.C.	1,23
23 W.C.	1,33
24 HOL	6,36
25 W.C.	1,12
26 W.C.	1,12
27 W.C.	1,12
28 W.C.	1,12
29 SPALATOR	7,22
30 GRUP SANITAR	1,18

31 GRUP SANITAR	2,64
32 HOL	7,40
33 CASA SCARIL	12,58
34 HOL	7,45
SUPRAEATA UTILA	455,68
INTRARE ACOPERITA	6,24
TOTAL SUPRAEATA	461,92

RELEVU IMOBIL SCOLA NR.35 - PARTIER

Nr. Cadastral	Suprafata (mp)	Adresa Imobilului
455.68		Sr. Nicolae Jilica Nr. 1
		UAT
		Calorie

Data: 06.08.2020
 Executant: Tuta Cosmin-Radu