

**PLAN URBANISTIC DE DETALIU**  
str. Plopuului nr. 15, Craiova

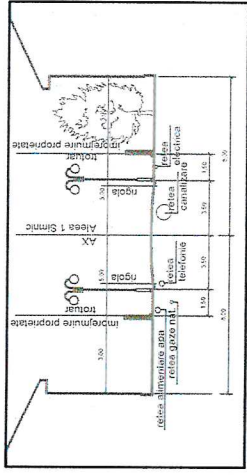

BILANT TERITORIAL	(mp)	%
ZONA CONSTRUCȚII	19566	35.0%
ZONA DE PARCARE	19566	35.0%
ZONA VERDE	1677	3.0%
SUPRAFAȚA TEREN	5590	100%



PROFIL Strada Plopuului

**LEGENDA:**

- LIMITA PARCELEI STUDIATE
- ZONA DE LOCUINTE SI FUNCȚIUNI COMPLEMENTARE
- ZONA CIRCULATII AUTO
- IMOBIL PROPUS
- REGIM DE INALȚIME MAXIM ADMIS - P+2 CONFORM PUG
- REGIM DE INALȚIME PROPUȘ - Sp+P+1 CONFORM PUD
- LEA - ZONE DE INTERDICȚIE

- AX STRADA PLOPUULUI  
Retenere împănțuire 5.0m fața de
- AX STRADA PLOPUULUI conform CU nr. 2173 din 24.10.2018
- Retenere construcție 8.0m fața de
- AX STRADA PLOPUULUI conform CU nr. 2173 din 24.10.2018
- LIMITA ZONA EDIFICABILĂ  
Hmax = 10m

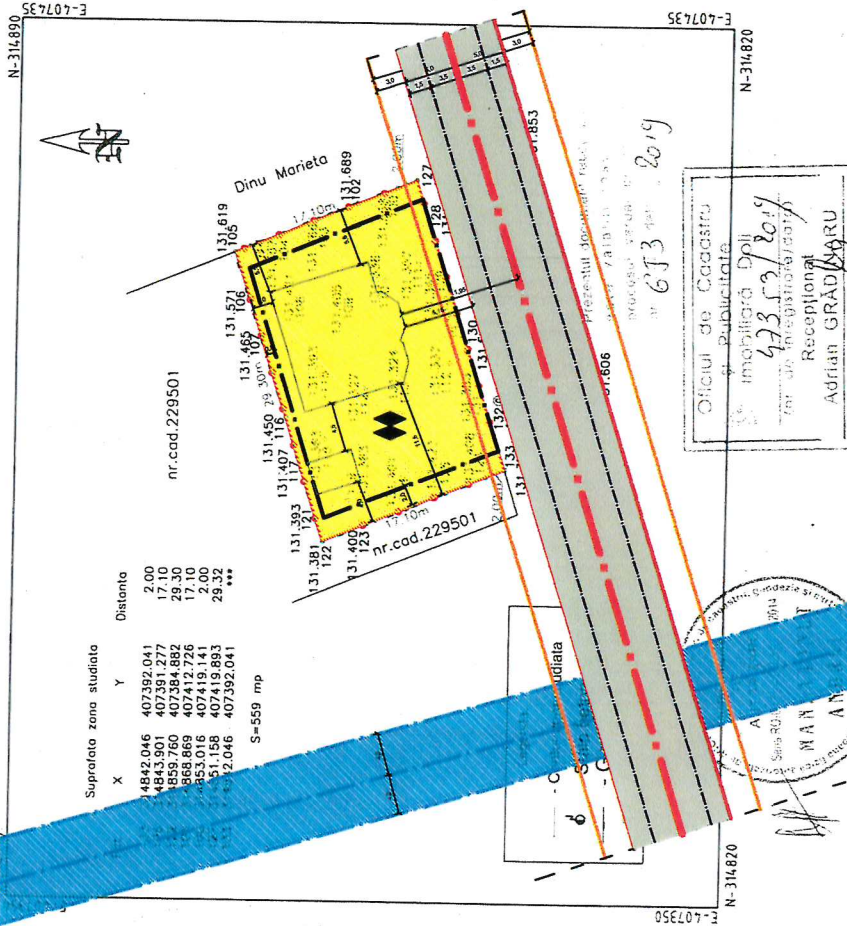

PLAN DE SITUATIE		PLANSĂ NR. 1
<p><b>PLAN DE SITUATIE</b> Amplasament: Craiova, str. Merisorului, nr.24, actual str. Plopuului nr.15 (fost T19, P4), jud. Dolj CFE 230008</p>		
Executant	PFA Minnea Ionut Andrei	
Verificat	Sistem de coordonate: LOCAL	
Intocmit	Ing. Minnea Ionut Andrei	
	Ing. Minnea Ionut Andrei	
	Data: MARTIE 2019	

Oficiul de Cadastru  
si Publicitate  
nr. 673  
2019

VERIFICATOR / EXPERT	NUME	REFERAT / EXPERTIZA NR. / DATA
SC DAL DESIGN SRL C.U.I 2327581, -162392/1992, Com. Bucovati, sat Leșanina de Jos, nr. 244	Daniel Georgescu	Pr. nr. 240/2018
Prof. proiectant	arh. Daniel Georgescu	Elaborare PUD pentru Construcție Locuinață Sp + P + 1 și Anexa Gospodărească - magazie P Str. Plopuului nr. 15, Craiova, jud. Dolj
Proiectat	arh. Daniel Georgescu	PLAN RECHIZITARI URBANISTICE
Desenat	arh. Daniel Georgescu	
	1:500	

